# Correio da Manhã

Director --- EDMUNDO BITTENCOURT

Impresso nas machinas rotativas de Marinoni — Impresso em papel da Casa [illegible] — Paris

ANNO VI — N. 1.949 || RIO DE JANEIRO -- SEGUNDA-FEIRA, 12 DE NOVEMBRO DE 1906 || Redacção — Rua Moreira Cesar n. 117



EXPEDIENTE

ASSIGNATURAS

| | |
|---|---|
| Anno | 30$000 |
| Semestre | 16$000 |

Numero atrazado 200 réis

A serviço do Correio da Manhã, visita a zona da Matta, Centro e Oeste de Minas o sr. Lourenço Placido Campolina.


## Cartas Mineiras

A capital do Estado já tem um grupo escolar e merece ser visitado. A despeito da superabundancia de lyceus normaes, quem installou o grupo não foi nenhum normalista, sim dois professores sem a decoração da carta: a norte-americana Howell e o meu antigo companheiro de imprensa, Arthur Joviano.

E' algo curioso dirigir da nova casa de ensino, bellissimo contraste com as pobres escolas que funccionam na cidade dos palacios, das bonitas ruas arborizadas, mas na qual ainda a preoccupação é o governo, o viver do governo, o cacifear o governo com os pedidos de emprego.

Si os camaras fabricantes de actas, por amor ao mandonismo, estimassem, realmente, a instrucção e o beneficio dos seus votantes, eu lhes recommendaria que fossem visitar o grupo escolar, onde seis professoras normalistas estão numa verdadeira aprendizagem, praticando, sob as vistas do meu collega, o novo programma do ensino. E' de utilidade a visita, porque estes engraçadissimos chefes acreditam que o grupo escolar offerece emprego para elles collocarem pelo menos meia duzia de espoletas eleitoraes em varios cargos, tal a idéa que fazem do que seja essa novidade. Muitas camaras municipaes promptificam-se a fundar os referidos grupos, acompanhando a moda e, com certeza, já sendo escolhido o pessoal, sem indagar dos habilitações.

O enthusiasmo ha de passar, porque ou a installação será feita como foi na capital, ou então não se tratará mais de semelhante coisa. O que ali está em Bello Horizonte deve-se ao esforço e á energia do actual secretario do interior, que encontrou a instrucção primaria da sua terra — positivamente uma lastima, quando o engrossamento, pelas suas cem tubas, proclamava, o anno passado, por este tempo, o sr. Delfim Moreira um benemerito, porque creou o «Quadro de honras do professorado». E, para fundar o grupo escolar modelo, que causa tão agradavel impressão, preciso foi ao dr. Carvalho Britto appellar para os dois professores citados, o que prova a inutilidade das escolas normaes, cujo programma, alterado pela insciencia parlamentar, serve exclusivamente para o alumno se estafar a decorar pontos.

Nas normaes equiparadas, regidas que são por freiras, o ensino religioso occupa largo espaço e, si essas normalistas não fossem todas candidatas ao casamento, a instrucção primaria estaria bem aviada com taes mestras.

O intuito do governo é justamente dar ao filho do pobre escola onde elle possa aprender; mas uma escola que o não entristeça, sob a regencia de professora catinhosa, sabendo do officio como se deve saber, lendo bons livros e este é o melhor serviço que se póde prestar a Minas; em todo o caso, nada de illusões: ficará elle incompleto si as municipalidades não auxiliarem o governo, fundando escolas de accordo com as da capital.

O que se está fazendo é a remodelação de um serviço, até ao presente, apezar dos reclamos da imprensa e de uns poucos interessados no assumpto — entregue á politicagem que dominou brutalmente esta pobre terra.

Assim não se estranhe dizer eu que tenho por incomprehendidos a muita gente os srs. João Pinheiro e Carvalho Britto, ambos convencidos da urgencia de Minas tratar de coisas sérias; ambos, porém, rodeados de figurões que não dispensam a politiquice.

Bem sei que os dois proceres são persistentes e energicos, mas reformas de costumes inveterados não se fazem num quadriennio. A feição moral de Bello Horizonte é a de sempre: olhos fixos no «industrial de Caethé», pensando depois que elle pensou, concordando com tudo quanto elle diz, e encantadissima porque o presidente e seus secretarios recebem a todos com a maior affabilidade...

Ha, porém, uma classe em cuja sinceridade eu creio: é a operaria, é o pequenino, é o humilde, é o homem que trabalha de sol a sol, que mora em casinholas pelos suburbios. A esses o dr. Pinheiro soube conquistar as sympathias, porque conversa com elles, indaga de todos elles como quem quer ouvir o povinho, e isso nenhum presidente fez jamais, pois logo elles se enfunam numa visivel importancia aristocrata, empertigados na sobrecasaca, e tendo á cabeça solemnissima cartola. Conto o que vi agora na capital, e não se supponha queira eu ser lisonjeiro. Foi de operarios, amigos meus, que ouvi o que deixo escripto: nem outra póde ser a conducta do dr. Pinheiro, tendo elle convivido com os homens de trabalho, satisfeitos quando não lhes escasseia o salario, e mais satisfeitos ficarão, desde que o silencio de cemiterio, pairando na capital, seja interrompido pelo silvo das machinas, e ao lado dos vistosos palacios levantem-se os edificios das fabricas.

Commerciantes, industriaes e politicos brindaram o dr. Alfredo Pinto com um almoço no Grande Hotel. Era justo que pompeasse triumphante naquella mesma casa quem, ha quatro annos decorridos, foi condemnado ao ostracismo por sentença da Commissão Executiva.

E o dr. Pinto transferiu os penates para o Rio, sem que ninguem lhe offerecesse coisa alguma. Bello Horizonte evita os malsinados, e a mim mesmo o futuro chefe de policia pareceu-me [illegible] quando era vencedor, era um bravo combatente do silvianismo.

Coisas...

Como fosse lá agora em outras condições, não tardou que as classes laboriosas, ainda á espera da palavra do dr. Vianna de Castilho, tratassem de homenagear o sexo-annuncio da situação Salles, e, no festim, tomaram parte politicos que concordaram com a sentença lavrada de ser necessario repellir o mortista da bancada mineira. Succedem-se os dias, mas não se parecem. O engrossamento fareja longe, e dá rosas áquelles aos quaes já atirou pedras. Decaído, o homem, tenha elle os meritos que tiver, não vale nada; sobe, obtem logar de evidencia: eis os cozinheiros afobados preparando pitéos para o repudiado de hontem; eis o champagne fervilhando nas taças; eis a rhetorica de sobremesa saudando o novo heróe!

No intimo, sente-se uma immensa tristeza por tudo isto, mas não se póde deixar de sorrir deante desta versatilidade ou desta fraqueza...

Que má digestão havia de causar ao sr. Salles o almoço do dr. Pinto, embora o ex-presidente não estivesse á mesa, onde se sentou o dr. Ribeiro Junqueira, esquecido de tudo, bôa alma de politico de hoje: hurrah ao vencedor!

Juiz de Fóra, novembro 06.

**Azevedo Junior**

# Topicos e Noticias

### O TEMPO

O dia amanheceu hontem prenunciando chuva. Só a rapidos intervallos tivemos sol, sem brilho, nem calor até que á tarde caiu a chuva que se fizera annunciar desde as primeiras manifestações do dia.

A temperatura, que foi pela manhã de 21.º, chegou, á tarde, a [illegible], declinando muito, como é natural, após a chuva.

## HOJE

Está de serviço na repartição central de Policia o 1º delegado auxiliar.

**MISSAS**

Rezam-se as seguintes, por alma de:

A familia do illustre medico dr. Francisco Fajardo manda celebrar sua alma, ás 9 1/2 horas, na egreja da Candelaria.

D. Maria Dias Bomdoso, ás 9 horas, na egreja de S. Francisco de Paula.

D. Benedicta Maria dos Remedios, ás 8 horas, na matriz de Nossa Senhora da Conceição de Inhaúma (Engenho de Dentro).

Coronel Manoel Lagos [illegible], ás 9 horas, na egreja da Candelaria.

Francisco de Paula Pinheiro, ás 9 1/2 horas, na egreja de S. Francisco de Paula.

Tenente Alfredo da Silva, ás 9 horas, na matriz do Sacramento.

**A' NOITE**

*RECREIO — O martyr do calvario.*
*MOULIN ROUGE — Programma variado.*

**REUNIÕES**

Effectuam-se as seguintes:

Da Aug.'. e Resp.'. Loj.'. Cap.'. Amor da Patria, em sessão economica e capitular; do Centro Socialista Artistas Sapateiros; e das associações carnavalescas na «Vida Operaria».

Serão assignados hoje, pelo presidente da Republica, os decretos nomeando os drs. Felix Gaspar de Barros e Almeida e Pedro Francelino Guimarães, para preencherem as duas vagas de juizes de direito do crime desta capital.

Ao que se diz, o dr. David Campista, ministro da fazenda, no governo do sr. Affonso Penna, chamará para seu official de gabinete o dr. Auto de Sá, que serve como official da directoria do contencioso do Thesouro Federal.

**Matricaria Dutra**, vende-se em todas as pharmacias e drogarias.

Devido ao máu tempo fica transferida para domingo proximo, ás 2 horas da tarde, a *matinée* que se devia realizar hontem, no Jardim Zoologico.

Visitem a Torre Eiffel e comparem os seus preços. Ouvidor 63 e 65.

Hoje effectua-se o ultimo despacho do marechal Argollo, titular da pasta da guerra, com o sr. presidente da Republica.

Entre outros decretos, serão assignados os de promoções no corpo de engenheiros e armas de infanteria, cavallaria e artilheria.

Toalhas de mesa com 3 metros a 10$ e lençol para cama com 2 1/2 metros a 5$, na Casa Colombo.

O sr. marechal Argollo, attendendo ao que dissemos com relação aos officiaes que solicitaram rectificação de edade, indeferiu a pretenção dos mesmos.

Um apparelho curioso.

O emprezario d'um theatro de Roma adptou recentemente o seguinte processo para saber si o publico gostou ou não da peça representada. A entrada do theatro collocou um enorme apparelho engenhosamente construido tendo dois compartimentos nos quaes se lê — *gostei — não gostei*. Em noite de peça nova, os espectadores não têm mais do que premir um botão segundo lhes agrada ou não o trabalho representado. O apparelho é tão engenhoso que se incumbe de totalizar o numero de votos registrando fielmente o numero das pessoas que sairam satisfeitas ou descontentes do theatro. Esses numeros são affixados na fachada do edificio, de modo que toda a gente póde certificar-se do exito que a peça teve.

**Purgen** — O melhor purgativo da actualidade

Reune-se hoje a commissão de promoções do exercito, sob a presidencia do general Rodrigues de Salles.

Na casa Au Carnaval de Venise encontra-se desde o terno de cheviot azul ou preto, a 56$000; de casemira, padrões modernos, a 64$000 e 75$000 ao correcto terno de casaca, a 150$000. Ouvidor 108.

**O Anti-catarrhal** (Xarope Benedictus), de Granado, é excellente contra tosses, bronchites, coqueluche e influenza.

Bella iniciativa.

Nem toda a gente possue os meios precisos para mandar construir um porto á sua custa; no emtanto, foi o luxo a que se entregou o marquez de Londonderry, o qual considerou que a expedição das riquezas mineraes dos seus immensos dominios de Durban não se fazia tão depressa quanto elle desejava. Por isso, emprehendeu e acabou a construcção de um porto sobre a costa de Durban, em Leaham, onde o mar era algumas vezes violentissimo e onde os barcos não encontravam nenhum abrigo natural.

Cavaram-se bacias de dez metros nos rochedos, elevaram-se molhes protectores de algumas centenas de metros, etc., etc.

E é assim que a Inglaterra conta mais um porto.

Recommendamos o uso Obmoloc de optimo paladar. Unico recebedor a Casa Colombo, Avenida Central.

A's 10 horas da manhã de hoje, será inaugurado, com toda a solemnidade, o edificio do Archivo Publico Nacional, situado á praça [illegible].

Em companhia do dr. Felix Gaspar, ministro do interior, o presidente da Republica assistirá ás festas da inauguração.

No saguão do edificio, tocarão duas bandas de musica, sendo, logo que terminar a cerimonia, offerecido um lunch ao presidente e sua comitiva.

O ministro da justiça distribuiu convites especiaes para a solemnidade.

**FUMEM CHARUTOS PREMIADOS** — 1º concurso réis 2:000$000 em dinheiro.

## UM SENADOR ASSASSINADO

Apezar de não ser hontem dia de visita na Casa de Detenção, os irmãos Cardoso e o joven Delio Guaraná foram visitados pelas pessoas seguintes:

Dr. Francisco Fonseca, dr. Justiniano de Mello e Silva e familia, Mario Cardoso de Castro, Caetano Garcia, dr. Sylvio Motta, Paulo Hasslocher, commendador Almeida, Pedro Pernambuco Filho, Jorge Sant'Anna, deputados Justiniano Serpa e Deocleciano de Campos, pela representação do Pará; Francisco Campos, jornalista; Hyginio Pamplona, Francisco de Araujo Campos, Olegario Dantas e filhos, dr. Benjamin Baptista, Carvalho Dutra, mme. Blanche Buhl, mademoiselle Magda Buhl, José Belmiro, Edgard Costa, Alvaro Silva, José Santiago, João Mata, João Pereira Barreto, Manoel Barreto, Mauricio Lacerda, Drauzio Barreira Cravo, tenente Julio Henrique dos Santos, Luiz A. de Miranda Jordão, Cesar Cortier, Mario Guaraná, Aristides Guaraná, Hyldegardo de Carvalho, Joaquim Bernardes Sobrinho, Antonio de Carvalho, João Rufino Furtado e Rufino Furtado.

Dos fabricantes Pinaud & Amour e Wilson & C., de Londres, recebeu a casa Au Carnaval de Venise novas fórmas de chapéus duros aos preços de 20$000, 22$000 e 26$000 Ouvidor 108.

## CAMPO DE S. CHRISTOVÃO

**Inauguração — Os melhoramentos — Entrega ao publico — O prefeito — O presidente e sua comitiva — O povo — Bandas de musica — Na Escola Gonçalves Dias — No Club S. Christovão — No Club Fluminense — A' tarde — A' noite — A ornamentação — O movimento — Notas diversas**

Tornou-se digno de ser visitado o campo de S. Christovão, graças aos esforços do dr. Pereira Passos, que quiz entregal-o ao publico antes da sua retirada, apezar de lhe faltarem ainda muitos melhoramentos.

Recordam-se ainda os leitores da antiga praça que se denominava Campo de S. Christovão, rodeada de seculares e frondosos arvoredos, coberta de intenso capim e entrecortada por umas desaltinadas enxurradas e de areia, á menor aragem, levantavam-se nuvens e nuvens de poeira, como si ali estivesse situado o Sahara.

Ali, ás vezes, o exercito manobrava e era este, naquelle tempo, o mais attrahente espectaculo para os moradores de S. Christovão.

A' noite, completa solidão reinava naquellas paragens. A illuminação era por demais parca e havia sitios completamente em trevas. Quasi que diariamente os jornaes noticiavam no campo assaltos inopinados e aggressões bruscas.

Ao que parece, a propria policia temia aquelle logar, nem lá apparecia depois que se punha o sol.

Um dia, porém, o prefeito lembrou-se de dotar o campo de reformas, embellezal-o por completo e ordenou que levassem a effeito a idéa.

Incontinente, foram atacados com todo o vigor os trabalhos.

Dia para dia sumiam-se os arvoredos vetustos e nada elegantes; o capim, que quasi formava um extenso matagal, foi desapparecendo aos golpes violentos das enxadas, e a terra celeremente ia sendo revolvida.

Afinal, appareceu o primeiro canteiro e a seguir dezenas delles.

O aspecto do Campo já era outro. Começaram a florescer nos canteiros as roseiras e outras plantas. A rasteira grama paulatinamente, foi-se alastrando e, em breve, cobriam os canteiros em torno dos pés das viçosas flores, tornando-os mais bellos ainda.

Afinal, foi annunciada para hontem, ás 11 horas da manhã, a inauguração do

### Novo Campo de S. Christovão

A chuva, que caira fortemente durante a tarde e a noite de sabbado, e parecia prolongar-se, esteve a ponto de interromper a annunciada inauguração.

Felizmente, o domingo nasceu meio encoberto, demonstrando que se teria um bom tempo para o acto da festividade.

Já de vespera tinham enfeitado todo o campo.

De espaço a espaço, erguiam-se verdejantes folhagens e galhardetes. Varias casas ornamentaram as fachadas, sobresaindo o Club Fluminense, a Escola Gonçalves Dias e o Club de S. Christovão.

Muito antes das 11 horas, a concorrencia era enorme.

A cada instante ouvia-se o *fonfonar* dos velozes automoveis. Cruzavam-se animadamente pelas varias alamedas *chics* carruagens descobertas, corceis *pur sang*, cavalgados por habilissimos cavalleiros e ligeiras bicyclettas.

Pares de moças, formosas e gentilissimas, percorriam toda a area do campo, dando a nota *chic* á festa.

Bandas de musica enchiam os ares de notas alegres e festivas. A petizada, garrula e endiabrada, corria todos os cantos do parque, indo afinal parar ante o artificial lago, a admirar-lhe a belleza.

Do Asylo Araujo, todos os asylados, em trajes do regulamento, esperavam, sorridentes, a hora do começo da festa.

As carruagens continuavam a cruzar-se em todas as direcções e a multidão augmentava.

### Chegada de s. ex. e do prefeito

A's 11 horas, mais ou menos, sobem ao ar gyrandolas de foguetes e arrebentam atroadores morteiros.

Era o signal da chegada das autoridades. Effectivamente, assim o era.

O dr. Rodrigues Alves fazia-se acompanhar pelo general Souza Aguiar, chefe da sua casa militar.

Acompanhavam-no o dr. Pereira Passos, prefeito municipal, e alguns dos seus auxiliares. A seguir, vinham para mais de 150 carruagens.

Immediatamente as duas altas autoridades são cercadas por milhares de populares.

Logo a seguir, o dr. Pereira Passos, o presidente da Republica e o general Souza Aguiar dirigiram-se para o pavilhão-coreto, onde o prefeito entregou ao povo de São Christovão o seu campo, radicalmente transformado.

Resoam salvas de palmas, emquanto mil boccas levantam vivas ao dr. Passos.

Em seguida, o prefeito e o dr. Rodrigues Alves percorreram todo o campo, de automovel. Acompanharam-nos todas as outras carruagens.

Depois, o prefeito, o presidente e o chefe da casa militar encaminharam os seus passos para a Escola Modelo Gonçalves Dias, sempre seguidos por grande massa popular.

### Os melhoramentos

Relativamente, os trabalhos de embellezamento do Campo foram rapidos.

A área vastissima que se estende da Escola Modelo até o Asylo Araujo foi completamente ajardinada.

A Prefeitura fez construir um elegantissimo pavilhão, egual ao situado no largo do Paço, e um bello lago artificial.

Acima das aguas apparecia uma ilhota, ligada á terra por uma ponte.

Em toda a extensão do parque estavam assentes pequenos bancos.

Desde a frente do Gremio Fluminense até o Internato estendia-se uma amurada, toda gradeada, como no caes da Gloria.

Estatuetas, pedaços de rocha artificial, fingindo troncos decepados e uma infinidade de outras coisas, foram espalhados pelo campo.

Em frente á Intendencia da Guerra, ha uma grande faixa de terreno, tambem ajardinada.

No meio do Campo, foi tambem construido um grande circulo, que será macadamizado e destinado, ao que parece, a exercicios das nossas forças militares.

Todas as calçadas são asphaltadas e ha alamedas para o transito de carruagens e cavalleiros.

A antiga linha da Companhia de São Christovão, que passava pelo centro do Parque, foi extincta.

A illuminação, essa, é agora farta. Innumeros são os combustores espalhados na vastissima área.

A transformação foi a mais completa possivel. Hoje em dia, os habitantes de São Christovão têm um pittoresco ponto de reunião, embora as obras não estejam todas findas.

### Na escola Gonçalves Dias

A's 11 1/2 chegou o dr. Rodrigues Alves a esta escola, acompanhado do dr. Pereira Passos e toda a sua comitiva.

Após alguns minutos de descanso, foram s. ex. e os convidados presentes introduzidos no vasto salão, onde estava preparada uma mesa em fórma de U, para um *lunch* de cem talheres.

O dr. Rodrigues Alves ficou sentado no centro, tendo á sua direita o dr. Pereira Passos, general Souza Aguiar, o intendente Campos Sobrinho, e á sua esquerda os drs. Mello Mattos, Oliveira Passos e o sr. J. Rainho da Silva Carneiro, membro da commissão dos festejos.

Entre outras pessoas que tomaram parte no *lunch* pudemos tomar nota das seguintes: commendador Chaves Farias e senhora, mme. Leonor Joppert, Eglantina e Laura Chaves Farias, Alarico Militão Rangel, José Luiz Lino Teixeira, José Luiz Ferreira Junior, Luiz Gomes Assumpção, Leopoldo Leal, dr. Luiz Roys, Joel Affonso da Silva, dr. A. Moutinho, commissão do Gymnasio Nacional, dr. Americo de Albuquerque, dr. José Pereira Lopes, dr. Alberto Moreira Rocha, Archimedes José da Silva, Oscar Bormann de Borges, dr. Aurelliano Portugal, dr. Julio Furtado, Alfredo Moreira, José Vaz Carlos Barbosa, Mauricio Noronha, J. Teixeira Junior, E. Proença e muitas senhoras e senhoritas.

A mesa estava bellamente adornada de flores naturaes e de ricas baixellas de prata.

O serviço foi feito pela casa Paschoal, sendo este o menu:

Canja á la bresilienne, petits pâtés á la religieuse, mayonnaise de saumon, poulet sauté marengo, chateaubriand a la maitre d'hotel, dindonneau farci et jambon, macedoine de fruits á la gelée, glaces moulées panaché. Vins, Madère, Sauterne, Bordeaux, Champagne et Porto. Café, liqueurs et cognac.

Ao champagne, o intendente Campos Sobrinho agradeceu a presença do presidente da Republica e em eloquente discurso agradeceu ao dr. Pereira Passos, em nome da população de S. Christovão, os melhoramentos mandados executar naquelle bairro, offerecendo uma estatueta de bronze, intitulada «A intelligencia creadora» de Camillo Leferre. Seguiram-se os seguintes brindes: do dr. Pereira Passos agradecendo a manifestação, do intendente Campos Sobrinho, ao dr. Julio Furtado, offerecendo um bronze em nome de sua filha, e do dr. Julio Furtado, agradecendo, do deputado Mello Mattos ao Conselho Municipal, do commendador Carvalho ao prefeito e ao presidente, recitando uma poesia; do intendente Bittencourt Filho, ao dr. Rodrigues Alves, e do dr. Rodrigues Alves agradecendo.

Com a maior cordialidade terminou a festa, com um discurso lido pela alumna da Escola Gonçalves Dias, Sylvia de Oliveira Campos.

O dr. Rodrigues Alves retirou-se á 1 1/2 hora da tarde, em companhia do dr. Passos e do general Aguiar, no automovel da Prefeitura.

### Em frente a Escola

Durante a estadia do prefeito e do presidente da Republica, a concorrencia de publico em frente e nas immediações era numerosissima.

No jardim da escola, estava tocando a banda de musica do Instituto Profissional.

Os Clubs de S. Christovam e Fluminense, estavam litteralmente cheios de socios e de pessoas gradas.

No jardim do Club de S. Christovam esteve executando trechos do seu repertorio a banda do 24º batalhão de infanteria do Exercito.

### No pavilhão

No pavilhão tocou a banda do 9º regimento de cavallaria até ás 4 horas da tarde, sendo a esta hora substituida pela banda do Instituto Profissional, a primeira que chegara ao Campo.

Em baixo foi construido um «buffet», sortido de finas iguarias.

Ao lado estavam collocados numerosos bancos.

A concorrencia de populares neste ponto foi tambem extraordinaria.

### A chuva

A's 4 horas da tarde mais ou menos começou a cair em S. Christovão uma pequena e implicante chuva.

Muitas das pessoas que se achavam no campo debandaram.

### Policiamento

O policiamento esteve a cargo do dr. Arthur Peixoto, delegado da 11ª urbana.

Quando as autoridades chegaram ao campo, ainda não tinham apparecido o delegado, seus auxiliares e força.

Comtudo não houve nenhuma perturbação da ordem publica.

100$000 ternos de paletot sob medida 130$000 ternos de frack, 180$000 ternos de sobrecasaca, 200$000 ternos de casaca, 30$000 calças. São os preços que tem feito augmentar dia a dia o movimento da casa Au Carnaval de Venise. Ouvidor 108.

Nos soffrimentos da dentição, **Matricaria Dutra**.

A bordo do vapor *Satellite*, do Lloyd Brasileiro, que deve ancorar, hoje, de 1 para 2 horas da tarde, chegará a esta capital o dr. Augusto Tavares de Lyra, ministro da justiça e negocios interiores no governo do dr. Affonso Penna. No Caes Pharoux, á disposição de seus amigos, achar-se-ão diversas lanchas do ministerio da justiça e no seu desembarque, tocarão duas bandas de musica.

Logo que o dr. Lyra desembarcar, irá, em companhia do deputado Alberto Maranhão, para o Grande Hotel, na Lapa, onde já se acham reservados os commodos necessarios até resolver definitiva residencia.

Sabemos que o dr. Tavares de Lyra, ainda nada resolveu, ao certo, com relação ao seu gabinete.

**Matricaria Dutra** é o melhor remedio para dentição.

São da casa Au Carnaval de Venise os preços seguintes: 1$000 gravatas de seda, 1$500 ligas de seda, 8$000 colletes de linho, 1$500 suspensorios inglezes. Ouvidor 108.

Peor do que um cyclone.

Dizem de Londres que um pianista, que dá pelo nome guerreiro de Napoleão Bird, acaba de bater todos os *records* de resistencia ao piano, tocando durante 48 horas consecutivas... Durante esse tempo, sua esposa e sua filha davam-lhe café por colheres e uns bolos quae quer, que o homenzinho bebia e mastigava sempre a martellar... Este pianista feroz residiu em Cherbire. Não diz o jornal a que nos reportamos si elle tem visinhos. E' possivel que não, pois si os tivesse é natural que tivessem fugido, aterrados, ou — o que seria mais radical — deitado fogo á casa... No entanto, é visto tratar-se de um Napoleão que em vez de conquistar cidades aturdidas a humanidade a pancadaria de teclas, bom seria isolal-o em qualquer Santa Helena que ficasse muito longe. Porque um pianista que toca 48 horas a seguir é muito peor do que um cyclone. Dessa borrasca ainda um homem se safa. Mas de um Napoleão desta força não ha maneira.

**Casa Salgado Zenha**

Continúa a grande venda annual, com grandes abatimentos em todos os preços.

**Ouvidor 62**

E' grande o movimento nas secções de roupas para o verão da Casa Colombo.

O dr. Affonso Penna foi hontem muito visitado, em sua residencia, á rua Senador Vergueiro.

Entre as pessoas que ali estiveram, notámos os srs. senadores Feliciano Penna, Manoel Duarte, Muniz Freire e Araujo Góes, dr. Auto de Sá, deputado Mello Mattos, dr. Eduardo Godinho Velloso, drs. Alfredo Pinto e Estevam Lobo, etc.

O senador Muniz Freire entreteve com s. ex. longa e reservada conferencia, por espaço de mais de uma hora.

Segundo ouvimos, nessa conferencia discutiu-se a politica espirito-santense.

Com o futuro presidente da Republica tambem conferenciaram demoradamente os senadores Araujo Góes e Manoel Duarte, representantes de Alagôas.

Como facilmente se póde imaginar, não foi esquecida, nessa palestra, a eleição senatorial em que disputam uma cadeira o dr. J. J. Seabra, candidato diplomado, e o dr. Leite Oiticica, candidato contestante.

Para dentição das creanças **Matricaria Dutra**.

Feitiçeiras.

A's autoridades de Chellala, na Argelia, foi ultimamente participado que appareciam violadas algumas sepulturas, especialmente de creanças. Procedendo-se a averiguações descobriu-se que umas mulheres judias e arabes se empregavam no macabro officio de desenterrar os cadaveres das creanças para lhes aproveitar os ossos e reduzil-os depois a pó. Na feitiçaria arabe esse pó serve para se fazerem differentes sortilegios. Uma das bruxas já cahiu em poder da justiça.

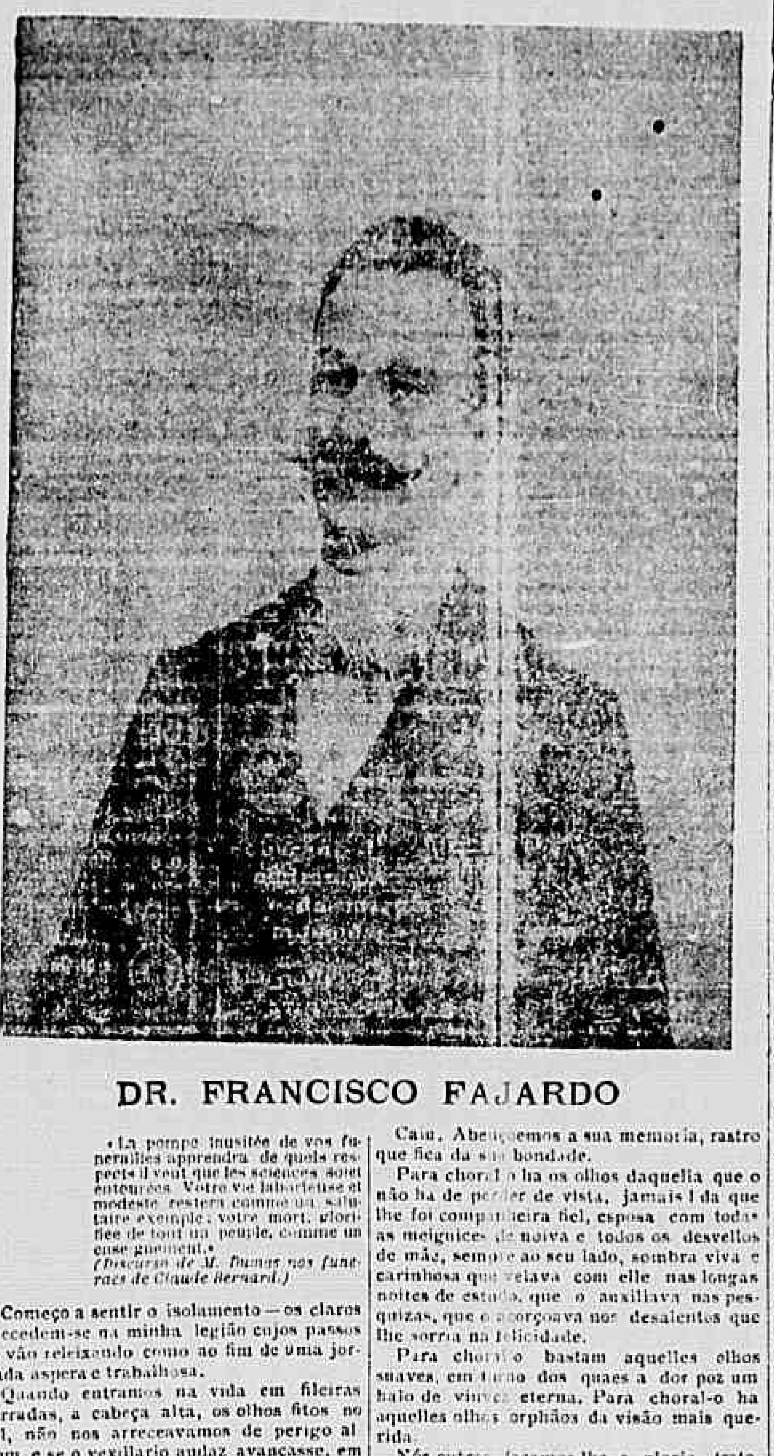

DR. FRANCISCO FAJARDO

«La pompe inusitée de vos funerailles apprendra de quels respects il veut que les sciences soient entourées. Votre vie laborieuse et modeste restera comme un salutaire exemple; votre mort glorifiée de tout un peuple, comme un signe des progrès [illegible].»

*(Discurso de M. Dumas nos funeraes de Claude Bernard.)*

Começo a sentir o isolamento — os claros succedem-se na minha legião cujos passos se vão relaxando como ao fim de uma jornada aspera e trabalhosa.

Quando entramos na vida em fileiras cerradas, a cabeça alta, os olhos fitos no sol, não nos arreceavamos de perigo algum e se o vexillario audaz avançasse, em arranque temerario, tentando a escalada olympica dos ceus, a legião, com um brado unisono, meneando galhardamente as armas luminosas, seguil-o-ia cantando como o troveiro em Hastings.

Oh! a mocidade aventurosa e sem cuidado, a mocidade intrépida e jócunda... quão longe vae!

Nas horas de repouso cada qual falava do seu sonho, referia os seus planos, traçava o seu roteiro: um, empunhando a lyra enfrentava com o acclive do Parnaso, monte de gloria coberto de neve e sem uma planta no seu terreno miserrimo; outro guiava para a Sciencia; este enveredava para a Arte.

Alguns, e foram os mais felizes, desertando o arraial, buscaram estações mais quietas e de mais proveito, nas quaes enriqueceram e proliferaram e esses, relembrando os tempos que foram, resumem em uma só palavra tudo quanto faziamos. «Sonhos...»

«Sim, sonhos! e como os pagamos com juros avaros!

Os risos desse tempo descontamol-os hoje em lagrimas, as alegrias murcharam em tristeza e os garbosos combatentes de hontem vão hoje melancolicos, com as armas rotas e as esperanças fundidas em desillusões, olhos em terra como procurando os tumulos onde hão de repousar da extenuante fadiga de vinte annos de trabalho e angustias.

Trazia o numero da minha legião esse que tão brutalmente foi assaltado pela Morte.

Vestia a couraça defensiva e foi ella que o matou, trahiu-o o amparo a que elle confiara a vida. Vindo da cabeceira de um enfermo que elle suspeitava atacado de peste, quiz precaver-se e, na immunização, infiltrou o mal que, em minutos angustiosos, o prostrou deixando apenas da sua vida a gloria de um grande nome no halo de uma saudade immensa.

O batalhador foi ferido na sua tenda — caiu como um guerreiro esforçado quando defendia com brio os que se chegavam á sua protecção.

No seu lar seria mais difficil a traição — a Morte encontraria a defesa reforçada pelo amor: os cuidados da esposa multiplicar-se-iam e a sua presença meiga talvez desfizesse a acção funesta da mysteriosa inimiga. Longe della não foi difficil a victoria e o triumphador de tantas campanhas caiu ferido pelo seu proprio punho, como em um suicidio tragico.

Não sei de vida mais bem consagrada do que a desse moço que em tudo foi exemplar. No trabalho foi a energia e a bondade, na sciencia foi o criterio, na amizade foi a perseverança e a dedicação, no amor foi a sublimidade.

Fez-se pelo seu esforço, sem prestigio de nome ou de fortuna, porque veiu da pobreza modesta, e com a intelligencia tirou do livro o ouro que nelle existe e que só os predestinados veem. A sua riqueza elle não a retinhava como os avaros, distribuia-a com prodiga liberalidade — e era a saude.

Onde houvesse uma tortura e della tivesse conhecimento, o moço clinico lá ia e, em pouco, a bocca que despedia lamentos, abençoava gratamente o bemfeitor que passara.

Viam-no em toda a parte — era o medico da alta sociedade, o clinico do grande mundo. A sua figura pallida apparecia junto aos leitos ricos, destacava-se ao fundo entre as franjas e os refegos dos baldaquins, a sua cabeça inclinava-se attendendo á queixa do enfermo que se estorcia em sedas.

Descendo, ás pressas, a escadaria de marmore e tomando o automovel dava um endereço ao guia — era o de um casebre. E, com o mesmo sorriso animador com que penetrára a recamara fidalga, entrava no quarto obscuro, abeirava-se do catre, falava ao pobrezinho e, depois de haver sido o grande medico mundano passava a ser a misericordia generosa, dando-se como o sol, que beneficia e alenta tanto a arvore de larga fronde como a humilde hervazinha que nasce numa frincha humida de rocha.

A sua morte foi uma desolação. A sciencia perdeu nelle um dos seus luminares, mas os que mais soffreram com o seu desapparecimento foram os desamparados.

A medicina era para o Fajardo — que eu ainda lhe chame assim para ter a illusão da sua companhia — um verdadeiro sacerdocio: a sciencia benigna do allivio. Estudando sem cessar, ora nos livros, ora no laboratorio, estava apercebido para todos os combates e porque conhecia as traças todas da Morte andava sempre prevenido, acobertado contra qualquer rebate. Não se acautelou tanto quanto convinha, e a prova nós a tivemos na catastrophe que nol-o roubou.

Caiu. Abençoemos a sua memoria, rastro que fica da sua bondade.

Para choral-o ha os olhos daquella que o não ha de perder de vista, jamais! Ia que lhe foi companheira fiel, esposa com todas as meiguices de noiva e todos os desvellos de mãe, sempre ao seu lado, sombra viva e carinhosa que velava com elle nas longas noites de estudo, que o auxiliava nas pesquizas, que o acorçoava nos desalentos que lhe sorria na felicidade.

Para choral-o bastam aquelles olhos suaves, em torno dos quaes a dor poz um halo de viuvez eterna. Para choral-o ha aquelles olhos orphãos da visão mais querida.

Nós outros façamos-lhe a gloria, tratemos de dar á triste e solitaria companheira o genuflexorio de que é digno o altar funereo em que repousa o corpo do medico desinteressado, do sabio generoso, do amigo inegualavel.

Grato á imprensa, que tanto lhe devia, quiz contemplal-a com a sua fortuna, dando-lhe do tumulo uma parte dos seus bens. Não podendo mais correr ao reclamo dos sobreiros do jornal, com a pressa com que o attendia, offereceu-lhes, com a mão fria e inerte, um punhado de ouro bemdicto, para que assim os enfermos pudessem buscar allivio. E o medico ficou, em espirito, com os seus clientes como o semideus de Epidauro, que era invocado no templo pelos que soffriam.

O tumulo do bemfeitor floresce em caridade. Que a imprensa corresponda á suave lembrança do finado com uma recordação que, a todo o tempo, estimulando a Sciencia e a Virtude, fale desse que foi grande pelo saber, pela dedicação, pelo desinteresse e pelo amor.

**Coelho Netto**

A PERFUMARIA NUNES — Reduziu os preços de todas as mercadorias.

Sempre elegante e distincto é o busto das senhoras que usam os maravilhosos colletes de **Mme Garnier**! á venda nas FAZENDAS PRETAS, da rua Uruguayana 76.

# Pingos e Respingos

O Congresso de Instrucção continúa a tratar de complicadas questões, fazendo-se ouvir diversos oradores.

Sobre a collocação de pronomes é que ninguem abre o bico lá dentro.

Pois é uma das questões mais urgentes.

***

O Club de Engenharia resolveu cumprimentar o dr. Affonso Penna.

Nem nunca elle teve outro candidato á presidencia da Republica! Quando se falou no nome do sr. Bernardino, o pessoal lá dentro quasi pegou em armas.

E' bom que tomem nota disso os historiadores que andam a querer saber quem primeiro pensou na indicação do sr. Affonso Penna.

***

— Que dizes á emenda combatendo os *trusts*?
— Digo que as espertalhões dos *trusts* vão ter emenda, desta vez.

***

**TRISTE DOMINGO**

Chove. Lá fóra, a ventania canta
Pelas ruas vasias da cidade.
Que pesado este céo sem claridade!
Que dia aborrecido, Virgem Santa!

Quem da cama sem somno se levanta
De voltar para a cama tem vontade.
Este dia de tédio e de humidade
A energia de um Hercules quebranta!

Só não ficou em casa hoje, no quente
(Onde, como eu, leitor, certo te mettes)
Os que vão engrossar o presidente.

Tem esses cabras todos os topêtes,
E qualquer delles lá estaria rente,
Si em vez d'agua chovessem canivetes!

***

Tem sido muito commentado, no Estado do Rio, o *veto* do sr. Francisco Botelho ao projecto que dava ao governo fluminense a attribuição de nomear os escrivães de paz.

Esse projecto era uma esperteza. Como nas localidades em que não ha tabellião as actas eleitoraes têm de ser concertadas pelos escrivães de paz, os velhacos da politicagem queriam pôr mais essa faca na mão do executivo, para cortar o queijo das eleições.

O *veto* veiu lascal-os de cara. A bonda. O sr. Francisco Botelho, na sua opinião, está saindo um Pedro Dias.

***

O sr. Osorio de Almeida foi visto hontem, quando subia ao palacete do dr. Affonso Penna, levando uma gaiola cheia de sabiás.

Não arranja nada. O dr. Penna gosta do canto dos passaros, mas não se deixa levar por cantigas.

**Cyrano & C.**

## Recenseamento do Districto Federal

APURAÇÃO CENSITARIA

«Commissão central do Recenseamento, em 10 de novembro de 1906 — Exm. sr. dr. Francisco Pereira Passos, m. d. prefeito do Districto Federal.

A Commissão Central nomeada por v. ex. para organizar e dirigir os trabalhos do recenseamento da população deste districto, fixado por lei do Conselho Municipal para o dia 20 de setembro, cumpre o grato dever de vir communicar as primeiras noticias do resultado dessa operação, aproveitando tambem a opportunidade para expender algumas considerações que o assumpto lhe suggere.

Cada um dos membros da commissão Central, ao acceitar o encargo que o Poder Municipal lhe conferiu, tinha plena consciencia da pesada responsabilidade decorrente d'esse serviço. A Commissão sabia bem as difficuldades que ia encontrar no desempenho de sua tarefa, mas não desanimou um só dia, trabalhando sempre com afinco para ser util á causa publica e ao bom nome do Rio de Janeiro.

O prazo e o credito concedidos para a organização dos trabalhos foram evidentemente exiguos, o primeiro desses inconvenientes, supprimido como pudemos, redobrando de esforços, e o segundo attendendo v. ex., pedindo ao Conselho Municipal o necessario reforço de verba.

Restava um obstaculo muito serio e impossivel de remover: a época anormal escolhida para a operação e a falta de habito da população em ser recenseada. Junte-se a isso a difficuldade do plano e dos trabalhos preparatorios e a não menor difficuldade de encontrar-se pessoal idoneo para distribuição e captação dos boletins censitarios e ter-se-á imaginado a somma de actividade despendida pela commissão central.

O resultado desses esforços, si não chegou ao que se devia desejar, foi, entretanto, o melhor que se podia obter num anno em que o traçado das ruas, por força dos trabalhos de remodelação da cidade, acarretava cada dia alterações na estatistica predial que se pretendesse levantar como base essencial para a organização do recenseamento.

Houve, como não podia deixar de haver, deficiencias e lacunas graves em diversos districtos, mas a Commissão procurou, sempre que pôde, corrigil-as por meio de um trabalho consciencioso de revisão.

Não se perdeu de vista o sentimento de verdade que constitue a boa regra em qualquer esphera de trabalhos.

A lealdade serena, a honestidade perfeita na affirmação do seu progresso e na exposição do seu desenvolvimento, tem sido até hoje a norma de conducta do nosso paiz; e a commissão central de recenseamento sente-se bem com essa tradição austera a que, por honra nossa, não devemos fugir.

Facil seria empregar os processos communs de calculo para attingir a uma cifra que lisongeasse o amor proprio nacional e corroborasse a proeminencia da nossa situação nesta parte do mundo. Mas como se trata apenas de saber o numero mais ou menos exacto dos habitantes do Rio de Janeiro, é claro que outros intuitos não têm cabimento.

A cifra total da população do Districto Federal, pelo recenseamento realizado no dia 20 de setembro, é a seguinte: 811.265 habitantes, dos quaes 463.115 homens e 348.150 mulheres.

A commissão julga esse resultado acceitavel porque, embora não corresponda talvez ás esperanças optimistas, está mais ou menos de accordo com os coefficientes demographicos proprios de uma cidade situada em zona tropical como a do Rio de Janeiro.

Parece evidente que se ficou na approximação da verdade e o recenseamento federal de 1910 com certeza trará a contraprova desse resultado, que será provavelmente excedido, visto como a operação censitaria se fará em época mais normal e em condições mais propicias.

Os algarismos ora apresentados podem ser considerados definitivos; se houver alguma correcção ulterior será insignificante e não terá a menor importancia.

Os trabalhos de apuração proseguem com actividade e é de esperar que tudo se ultime da melhor maneira. A commissão central não quiz retardar esta communicação a v. ex., afim de que a publicação dos algarismos obtidos possa ser feita antes de 15 de novembro, isto é, ainda na vigencia da administração que referendou o acto do Conselho Municipal mandando effectuar o recenseamento.

A Commissão Central tem a honra de apresentar a v. ex. os seus protestos de alto respeito e consideração. — *Aureliano Portugal. — João Sabino Damasceno. — C. A. do Nascimento Silva. — Bulhões Carvalho. — Feliz Pacheco.*

Entre costureiras e officiaes alfaiates eleva-se a 120 os que trabalham exclusivamente para a casa Au Carnaval de Venise Ouvidor 108.

## NOITE TRAGICA

PARA OS FILHOS DE ROCCA

Recebemos mais o seguinte donativo:

| | |
|---|---|
| De uma paulista, em sellos do Correio | 2$000 |
| Quantia publicada | 323$400 |
| Total | 325$400 |

Será hoje inaugurada a avenida Beira-Mar, desde o morro da Viuva até á Avenida Central.

A's 3 horas da tarde, o presidente da Republica cortará a fita que intercepta a passagem, perto aquelle morro.

Em seguida, s. ex. fará um passeio pela soberba avenida, entregando-a ao transito publico.

Como o acto não tenha caracter festivo, não ha convites especiaes.

Apezar disso, dois dos engenheiros contratadores do grandioso melhoramento tiveram hontem a gentileza de vir pessoalmente communicar-nos a inauguração official.

## PEQUENAS NOTICIAS

O conceituado medico dr. Neves da Rocha, seguiu ante-hontem para Friburgo, em serviço profissional.

Falta de carrascos.

Quem quer ir para a Russia?...

Ha dias foram executados em Odessa differentes individuos arguidos de fomentarem a revolução que afoga em sangue o vasto imperio moscovita. Quando se tratava de enforcar o revolucionario Pokotiloff, o general Kaulbars verificou, com surpreza, que faltava o carrasco. Procurou, chamou, mas s. ex., o executor da alta justiça, não se dignou apparecer. Por fim apresentou-se um funccionario que, muito pesarosamente, affirmou que os carrascos estavam todos occupados. Nem um estava de vago. Havia tanto que fazer...

Então o general, receiando que a demora pudesse contribuir para a presa se lhe escapar das garras, chamou um forçado, deu-lhe a liberdade... e com rublos, o mandou executar o desventurado Pokotiloff...

Por tal preço appareceráõ de certo na Russia mais carrascos do que revolucionarios. Liberdade e cem rublos é de tentar. Tomara aos bandidos do imperio que a revolução alastrasse. Era uma mina!

**Perfumarias finas** L. Hermanny Gonç. Dias 65


# A TORRE EIFFEL

GRANDE VENDA ANNUAL

# DE PALANQUE

A[illegible] uma tarde de verdadeiro [illegible] a [illegible] corrida [illegible].

[illegible] de hontem dedicada ao [illegible] da Republica, que [illegible] devido ao bom touro, [illegible].

A corrida foi uma das melhores a que temos assistido, tendo [illegible] a chuva [illegible] e impertinentemente caia para o deliciar.

A concorrencia foi bastante grande e si não fosse a razão acima, teriamos um lleno.

A's [illegible] horas precisas começou a corrida, [illegible] o logar da *intelligente* o illustre [illegible] dr. Daniel de Almeida que, como o [illegible] [illegible] a valer, e [illegible], dirigiu a corrida [illegible].

Feitas as cortezias com todos os requisitos [illegible] quatro cavalleiros, montados em seus [illegible] de passeio, teve [illegible] a *lide*, sahindo para o cavalleiro Simões Serra o primeiro *cornúpeto*, no qual o [illegible] artista empregou uma [illegible] digna de especial menção.

[illegible] por um ferro á *meia volta*, [illegible] muito bom.

[illegible] a *tira*, outro á *meia volta*, [illegible] á *garupa*, admiravel e terminou com um *curto* que offereceu ao publico e que sahiu muito bom.

[illegible] palmas fazendo a volta ao *redondel*.

Para Alexandre Vieira e Alfredo Santos sahiu o segundo touro, deixando-lhe Vieira no *morrillo* dois magnificos pares á *cuarteo*, [illegible] e Alfredo Santos [illegible] pares sendo um a *cuarteo*, [illegible] e outro á *sesgo* sem valor.

A José Bento de Araujo coube o terceiro *bicho*, o qual era *de sentido* e se marcava pela *cola*. O bravo cavalleiro apenas póde, e com muito esforço, cravar-lhe dois ferros á *meia volta*, dos quaes um primoroso.

Veiu o quarto touro para Machaquito, que, abandonando a sua eterna mania dos *ferros de palma*, conseguiu cravar no Lafões tres bons pares, sendo dois a *cambio* e um a *cuarteo*. Com *el toro* fez alguns *passes* de effeito, deixando regularmente preparada a cabeça do *bicho*, para uma bella *pega*, executada por Augusto da Mariana.

A' mme. Mepsrick coube o quinto touro no qual, com a sua costumada pericia, cravou quatro ferros *largos* á *meia volta*, sendo um ultra superior. Terminou a *lide* com um ferro *curto*, á *meia volta* e que deixou em *su sitio*.

A festejada *écuyère* dispensou o publico [illegible] applausos.

No sexto touro deu Alexandre Vieira um optimo salto de *vara larga* e Seguirito bandarilhou em seguida *a porfia*, cravando-lhe um bom par *al quiebro*, depois de duas bellas *salidas falsas*. Em seguida, empregou no *cornúpeto* mais tres pares a *cuarteo* sendo um muito bom. Com a *muleta* executou uma *faena* regular, simulando a sorte de morte com a *bandera*.

Pouca Roupa executou em seguida uma bella *pega*, aguentando-se muito bem nos *decotes*.

Para Nobre Infante, vem o setimo touro, que era o *malhado*. *Elrey* não [illegible] conseguiu que o *malhado* lhe [illegible] por muito favor dois *ferros* á *meia volta*.

Este touro, que é de muito *sentido*, se pode [illegible] artista ensejo para melhor *faena* [illegible] que este executou um [illegible] *pegado*, justamente o que o novel artista não fez.

O oitavo e ultimo touro da corrida coube aos artistas Canario e Pinheiro, que o bandarilharam [illegible], deixando-lhe no [illegible] dois pares, [illegible] o Canario, e um dito, o Pinheiro.

Choveu bastante, e procurando com afan os [illegible] os automoveis, [illegible] com a corrida, o publico [illegible] e o Thedim [illegible] querem saber, os meus queridos leitores, [illegible] que elle não póde, atravéz da chuva, divisar aquelles [illegible] pelos quaes constantemente faz [illegible].

Mas tenha paciencia, console-se com um pouco d[illegible] Torta, que é tambem muito do seu affecto.

A corrida do proximo domingo está sendo organizada a capricho, e será em homenagem ao embaixador portuguez, conselheiro Camelo Lampreia.

**Caracol**

**E' de causar admiração** os preços das roupas feitas e **sob medida** da «Casa Mendonça» e vestuarios, chapeos e roupa branca para creanças. Gonçalves Dias 8.

## CONFLICTO

### Tiros em quantidade

Hoje, por volta da 1 hora da madrugada, deu-se, á rua Visconde do Rio Branco, proximo á praça Tiradentes, grande desordem, que engrossada pelo auxilio de mais alguns desoccupados daquella zona, originou em grande conflicto.

A causa de tamanho barulho, foi futil, pois, o motivou a contumaz desordeira e ebria Helena Lopes, a «Bicycleta» ou «Borboleta», os cognomes com que é conhecida.

Tomaram parte saliente José de Souza Mendes, o celebre Alfredo «Bombeiro», e Farinheira, vagabundo tambem conhecidissimo.

Houve muitos tiros, e, de tal fórma, que se tornou impossivel a policia a captura dos verdadeiros autores do conflicto, pois os individuos presos estavam desarmados.

Quando a policia prendia os individuos acima citados, appareceu com grande rompante o afamado Americo dos Santos.

O inspector Pinheiro, que tomava conhecimento do facto, achou prudente prendel-o e o fez conduzir á 5ª.

Ali chegado, e revistado, em seu poder foi encontrado um revolver com uma capsula detonada.

Feita a apprehensão da arma, Americo indignado, prorompeu em uma série de insultos os mais violentos ás autoridades da 5ª delegacia.

Como, infelizmente, a nossa policia esteja em pessimas condições de moral, não houve quem reagisse nem puzesse cobro a semelhante conducta.

Americo é brigada da Guarda Nacional.

*Sabão Globo* — Fabrica de Velas Stearica Globo, rua Maciel n. 38

## HOMICIDIO

### A revólver — Na rua Santo Christo

O crime occorrido hontem, á rua Santo Christo dos Milagres, é dos de natureza cuja analyse escapa á penna do noticiarista e não provoca commentarios, pelo imprevisto de que se revestiu o mesmo.

Os protagonistas da luctuosa scena não pertencem á grande legião de criminosos que infesta a nossa capital: são dois trabalhadores, que no labutar diario auferiam os meios de sua subsistencia.

Tampouco se conhecem máos precedentes tanto da victima como do assassino.

Testemunhas insuspeitas affirmam o bom procedimento de ambos, a sua assiduidade ao trabalho.

E mesmo as causas que determinaram a pratica do crime eram obscuras até a hora em que escrevemos esta, não tendo nenhuma das testemunhas de vista, então inquiridas, feito declarações que elucidassem este ponto.

Assim, nestas rapidas linhas da[illegible] ao publico a justificação da ausencia da causa que explique o crime, vamos relatar o occorrido hontem, á rua Santo Christo dos Milagres.

Seriam 8 1/2 horas da noite, quando entraram no botequim n. 263 o uruguayo Dorotheu Mengue e um italiano de nome Caetano, empregado nas Obras do Porto.

Dorotheu pediu a um dos caixeiros uma garrafa de vinho verde e dois copos.

Os dois homens começaram a beber e a conversar.

Amistosa no começo, á proporção que os copos se esvasiavam, foi se tornando calorosa a palestra, até que tocou as raias de verdadeira altercação.

O movimento do botequim era grande, e os doestos trocados entre os dois bebedores ficaram abafados pelo rumor das vozes dos frequentadores na sua maioria trabalhadores que aproveitavam o dia de folga para conversarem com os amigos.

Em dado momento, Caetano e Dorotheu levantaram-se, saindo para a rua.

Dorotheu entrou novamente no botequim, e, momentos depois, tornava a sair, encontrando-se no passeio com Caetano, já de regresso de onde tinha ido. Caetano, soltando uma imprecação, sacou de um revólver, detonando-o tres vezes contra Dorotheu, que, rodando sobre os calcanhares, caiu morto.

O infeliz trabalhador havia sido attingido por dois tiros, um no olho esquerdo e outro na espadua tambem esquerda.

Após o acto criminoso, Caetano evadiu-se.

O local onde havia sido perpetrado o crime fica justamente na vertente opposta á séde da delegacia.

Por isso, até que a autoridade tivesse conhecimento do facto levou tempo, dando logar a que o criminoso folgadamente encontrasse um esconderijo.

Chegando ao local do crime, o inspector de serviço na delegacia da 9ª circumscripção tratou de enviar a victima para o Necroterio, tendo arrolado quatro testemunhas de vista.

O morto era natural da republica do Uruguay, de cor branca, estatura baixa, usava bigode baixo.

Trajava *paletot*, e collete de panno azul, calça de brim riscado, usava chapéo molle marron e calçava botinas de bezerro.

Contava 32 annos de edade presumiveis, era solteiro e residia á rua Oreste n. 12.

Ha cinco mezes trabalhou elle nas Obras do Porto, onde saiu por desintelligencia com um companheiro.

Ha um mez, porém, voltou novamente ao trabalho, em substituição de Francisco Gomes.

Logo que chegou ao local, a policia tratou de averiguar o paradeiro do criminoso, que, segundo constava, se achava refugiado na doca n. 2, em um caixão de ar comprimido.

Tornando-se suspeito um companheiro de Caetano, de nome José Peres, residente á Praia Formosa n. 27, foi elle detido para averiguações.

Peres estivera em companhia do accusado momentos antes do facto.

Em poder do morto foram encontrados, a quantia de 500 réis, uma faca de dois palmos de lamina e uma carteira com papeis velhos.

Até á hora em que fechámos esta noticia o criminoso não havia sido encontrado.

**SALUTARIS** — O uso desta excellente agua de mesa mineral natural evita graves perturbações intestinaes e do estomago.

**Peçam — Vinho Villar — o mais reconstituinte vinho fino do Porto.**

## Uma freira que foge

### Historia romanesca

Aos abbades que fogem, despindo a sotaina para esconderem os seus amores em aldeias romanticas, seguem-se as freiras. E' natural. Uma coisa puxa a outra.

Os jornaes londrinos pormenorizam a seguinte aventura galante: Uma linda rapariga, filha de uma familia considerada e rica, apaixonou-se por um rapaz de condição social superior á sua. Os paes, em obediencia a velhos preconceitos, tão respeitados na sociedade ingleza, oppozeram-se tenazmente ao casamento. Dessa opposição resultou ausentar-se de casa a apaixonada rapariga para, pelo seu trabalho honesto, granjear os meios precisos para realizar o pensamento que acalentava. Dirigindo-se a Hove, facil lhe foi entrar como dama de companhia em casa de uma familia abastada. A pobre fugitiva é prendada, bonita, e carinhosa. Com taes predicados, facilmente conquistou as sympathias da familia e das pessoas que frequentemente a visitavam.

Entre essas visitas contava-se um padre catholico, que facilmente se insinuou no espirito da pobre menina. E tantas e tão lindas coisas lhe disse, que a loura *miss*, esquecendo a familia e renegando a paixão que a levara a abandonar a casa paterna, decidiu se a abandonar o mundo e entrar para um convento.

Convenientemente catechisada, foi admittida num mosteiro de Brighton, onde fez o seu noviciado e recebeu o véo, passando a chamar-se a irmã Naomi Mary. Souberam os paes da resolução da filha e foram visital-a ao convento. Um dia, pediram-lhe que os acompanhasse num passeio. Era um prazer que não podiam dispensar. Seria curto esse passeio. Uma hora, ou menos talvez. A superiora, á qual foi feito o pedido, recusou acceder, mas tão vivos foram os rogos dos attribulados e carinhosos paes, que acabou por permittir que a nova religiosa abandonasse, por instantes, a clausura.

A meio do passeio, o pae, que já ia com ella ferrada, disse-lhe:

— Olha, filha: abandonaste a nossa casa por causa da nossa obstinação, e fizeste-te freira porque alguem teve artes de te convencer a desprezar o mundo. Pois bem. Estamos resolvidos a consentir que cases com o homem que escolheste...

A gentil freira córou, baixou os olhos, e respondeu:

— Mas esse homem é um ingrato, porque me esqueceu.

— Estás enganada. Escreveu-te varias cartas quando soube que tinhas entrado para o convento. E essas cartas ficaram nas mãos da madre superiora.

A conversa prolongou-se, e tão convincentes foram as razões adduzidas, que a irmã Mary sentiu logo desejos de rasgar o véo e dar o dito por não dito, isto é, renegar os votos que solennemente havia feito. No entanto, ainda hesitou. Mas uma larga visão da vida a illuminou. E, resolutamente, tirando o véo que lhe encobria o rosto gentil, respondeu:

— Pois bem, não voltarei ao convento.

E não voltou. Foi para casa dos paes e, segundo diz o jornal donde extractámos esta noticia, o casamento deve realizar-se proximamente. Segundo a lei ingleza, os votos que proferiu não têm valor. A irmã Mary póde, á vontade, fazer o que quizer, que ninguem a poderá impedir de seguir o seu novo destino.

**A popular Chapelaria Colombo**, que brevemente muda-se para o seu antigo local, liquida todas as suas existencias por preços baratissimos, rua Sete de Setembro n. 107.

## VIDA OPERARIA

**União Auxiliadora dos Artistas Sapateiros** — Hoje haverá reunião de toda a classe, ao meio dia.

Os consocios que não estão trabalhando não devem faltar ás reuniões, afim de tomarem pleno conhecimento das resoluções da classe.

**Syndicato dos A. Alfaiates** — Hoje, ás 7 horas da noite, haverá assembléa geral, para apresentação do relatorio da commissão de contas e eleição de alguns cargos vagos, inclusive o de 1º thesoureiro, que na passada assembléa solicitou a sua demissão.

A esta assembléa deverão comparecer todos os associados quites. Os recibos serão encontrados em poder do secretario geral.

**50$** 60$ e 70$, ternos casemira cor ou preto sob medida — 72, rua Uruguayana, 72.

## FALLECIMENTOS

Falleceu hontem, em sua residencia, na Estrada Real de Santa Cruz, a sra. d. Alexandrina Cordeiro de Paiva Guimarães, veneranda mãe do sr. Alfredo Gomes de Paiva, alumno da Escola de Guerra de Porto Alegre.

O seu enterramento terá logar hoje, no cemiterio de S. Francisco Xavier, saindo o feretro da estação Central, ás 5 horas da tarde.

— Deu-se hontem, nesta capital, o fallecimento do dr. Estevam de Rezende, da Directoria de Saude Publica.

O enterro sairá hoje, ás 4 horas da tarde, da rua Real Grandeza n. 6, para o cemiterio de S. Francisco Xavier.

— Foi hontem inhumado em um carneiro do cemiterio de S. Francisco Xavier, o corpo do sr. José de Figueiredo Reis e Silva, funccionario publico, fallecido á rua Alzira Valdetaro n. 30. O finado era casado e contava 58 annos de edade.

— Falleceu á rua S. Clemente n. 130 e foi hontem sepultado em um carneiro do cemiterio de S. João Baptista, a sra. d. Paulina Candida Passos, cujo feretro saiu da referida casa, ás 5 horas da tarde. Era natural do Rio Grande do Sul, viuva e falleceu na avançada edade de 101 annos.

— No cemiterio de S. João Baptista, effectuou-se hontem, o enterramento da sra. d. Luiza Joaquina da Cunha, natural de Portugal, viuva e de 68 annos, fallecida á rua da Misericordia n. 138.

— Victimada por eclampsia, falleceu á travessa do Moreira n. 1, a sra. d. Judith Magalhães natural de Minas Geraes, casada e de 23 annos de edade. O seu enterro saiu ás 4 1/2 horas da tarde da estação Central para o cemiterio de S. Francisco Xavier.

— Da rua de S. Pedro n. 167, saiu hontem, ás 4 horas da tarde, para o cemiterio de S. João Baptista, o enterro do sr. Antonio de Abreu, solteiro, de 45 annos e natural de Portugal.

**Vitalis** Superior agua de mesa. Encontra-se nas melhores confeitarias e armazens — Dep. geral, P. Tiradentes 67

## NA POLICIA E NAS RUAS

### Tremenda bofetada — Rolou as escadas

[illegible]

**Toutenegra** — Nova marca de charutos. **Charutos Costa Ferreira** — Hospicio 129.

### Rixas antigas — Canivetadas

Ha muito tempo, eram inimigos Lucio José da Souza e Manoel Moreira Grillo, esperando ambos occasião azada para ajustarem contas.

Hontem, á noite, á rua Evaristo da Veiga, deu-se o encontro desejado.

Palavra puxa palavra, Lucio sacca de um canivete e com elle faz dois ferimentos em Grillo, um no pescoço e outro no rosto do lado direito.

Grillo abriu a guéla, acudindo então uma praça de policia, que effectuou a prisão do aggressor.

O offendido, que tem 20 annos, é de nacionalidade portugueza, trabalhador e residente á rua do Nuncio n. 51, foi mandado para a Santa Casa, com guia da policia da 7ª, que teve conhecimento do occorrido.

**Bouquet Ambrosia** o mais activo dos perfumes — 23, do rua Theatro (porta larga).

### Por causa da gréve — Facadas — Na rua Evaristo da Veiga

Os sapateiros Carlos e José Macedo são dois grevistas.

Elles, que de ha muito esperavam encontrar-se com o seu compatriota (pois são todos italianos) Antonio Gentil, inimigo por indole de *paredes*, tiveram hontem a propicia occasião, na rua Evaristo da Veiga.

Os Macedos, sem a menor disputa, avançaram, armados de facas, para Gentil, fazendo-lhe um ferimento nas costas e outro no pescoço.

Os aggressores foram presos por policiaes, levados para a 7ª urbana e ali mettidos no xadrez, sendo o ferido, que tem 32 annos e é morador á rua do Hospicio n. 241, mandado para o hospital da Santa Casa, em estado sem gravidade.

**A Saude da Mulher** — Remedio infallivel nas molestias de senhoras.

### Casual?

Muito optimamente sahe um homem de sua casa, como hontem á noite succedeu a Domingos José Moreira, e mal sabe o que lhe está reservado dahi a momentos na rua.

Tendo sahido de sua residencia á ladeira do Livramento n. 33, Domingos José Moreira, tomou a rua Camerino.

Ao chegar em frente á ladeira Madre Deus, um tiro apanhou-o, em um dos dedos da mão direita.

O projectil foi disparado por um soldado de policia desconhecido, Domingos nos disse tratar-se de um facto casual, não sabendo a que attribuir a aggressão.

O soldado não foi preso, como devia ser, si a zona onde se deu o facto, tivesse o necessario policiamento.

O offendido é mestre da lancha da commissão das Obras do Porto.

### Sob as rodas de uma carroça — Na rua S. Luiz Gonzaga

Guiando a carroça n. 663, passava hontem pela rua S. Luiz Gonzaga o carvoeiro Affonso Pereira.

Subitamente, Affonso, que ia segurando firme nas pontas da guia, no arrebentarem-se estas, caiu, sendo colhido pelas rodas do vehiculo, que lhe passaram por sobre o peito.

O infeliz, promptamente soccorrido por populares, foi levado para uma pharmacia, de onde mais tarde o transportaram para a residencia de seu patrão, Francisco Rodrigues, á rua Abilio n. 12.

Do facto tomou conhecimento a policia da 14ª delegacia.

### Associação dos Funccionarios Publicos Civis

Com a presença de grande numero de socios e sob a presidencia do desembargador Miranda Ribeiro, servindo de 1º e 2º secretarios, o dr. Morales de los Rios e segundo tenente Barnabé de Carvalhaes Pinheiro Junior, realizou aquella Associação a sua numerosa assembléa no vasto salão da Associação de Auxilios Mutuos da E. de Ferro Central do Brasil.

A assembléa approvou os regulamentos apresentados pela administração sobre a cooperativa de consumo, fundo de peculios e domicilios, e constituição do Corpo Administrativo.

A reunião terminou ás 3 horas da tarde no meio da mais viva satisfação.

### GUARDA NACIONAL

Detalhe de serviço para hoje:

Estado-maior um official do 20º batalhão de infanteria; auxiliar, um official do 21º batalhão de infanteria.

O 10º e o 20º batalhões de infanteria darão as ordenanças para o quartel general.

Uniforme, 5º.

**Krêne-ké** — a melhor loção para extinguir a caspa. Rua do Theatro n. 23 — Porta larga.

### INSTITUTO DOS ADVOGADOS

Reuniu-se no dia 8 do corrente o Instituto dos Advogados, presentes os drs. Fabio Leal, Solidonio Leite, Oliveira Coelho, Herbert Moses, Celso Bayma, Teixeira de Lacerda, Sá Vianna, Carvalho de Moraes, Octacilio Camará, Justo de Moraes, Prudente de Moraes Filho, A. Lopes da Cruz, Carvalho Mourão, Nolden Pinto, Villela dos Santos, Inglez de Souza, Levi Carneiro, Cunha Vasconcellos, Antsio Campello, Estevam Lobo, Taciano Basilio, Sá Freire, Isaias de Mello, Machado Guimarães, Avellar Brandão, Olympio Leite, Mario da Costa, Arthur de Souza, Heitor Peixoto, Bernardes da Silva, Clementino do Monte, Alfredo Valladão, Pinto Lima, Abelardo Rôças, Barbosa de Rezende, Cesario Alvim, Chrysostomo da Rocha Leão e Theodoro Magalhães.

No expediente, o dr. Cunha Vasconcellos justificou um voto de louvor ao dr. Prudente de Moraes, pelos serviços prestados durante o tempo em que exerceu interinamente o cargo de 1º secretario.

O voto, apoiado por grande numero de assignaturas, foi approvado, depois de usar da palavra o dr. Isaias de Mello.

A requerimento do dr. Avellar Brandão, consignaram-se na acta votos de profundo pezar: um, pelo fallecimento do dr. Barão de Loreto, membro proeminente do Instituto, ao qual prestou serviços valiosissimos; outro, pelo do dr. Francisco Fajardo, uma das figuras mais em destaque na corporação medica brasileira, não só pelo seu amor ao estudo e grande competencia revelada em obras de subido valor, como tambem pelos seus dotes moraes.

Na ordem do dia, continuou a discussão a respeito da representação relativa ao projecto do Codigo Civil, tendo usado da palavra o dr. Solidonio Leite.

Pelo dr. Octacilio Camará foi apresentada uma indicação referente á responsabilidade das Companhias de Estradas de Ferro.

**O Azeite Prista** não tem hoje rival.

## Força Policial

Serviço para hoje:

Superior de dia, capitão Couto, do regimento de cavallaria; auxiliar delle, um commandante de esquadrão do mesmo regimento; medico de promptidão dr. Mellna; medico de dia ao hospital, alferes honorario Soares; musica de parada, a do 1º regimento de infanteria e promptidão, a do regimento de cavallaria; ronda aos theatros, um official do 1º regimento de infanteria; promptidão ao 2º regimento de infanteria, capitão Silva Campos; dia ao quartel-general, capitão Balduino, do 2º regimento de infanteria; á disposição do official de dia, um inferior do 1º regimento de infanteria.

Rondam: com o official superior de dia, 4 officiaes do regimento de cavallaria e do 2º de infanteria, tenente Arlindo, alferes Celestino, Nascimento e Benigno; 14 inferiores do regimento de cavallaria, 12 do 1º e 14 do 2º regimento de infanteria.

Estado-maior ao 2º regimento de infanteria, tenente Aquino; guardas da Casa da Moeda, da Caixa da Amortização e do Thesouro, 3 officiaes do 1º regimento de infanteria e do quartel central, um inferior do dito regimento; promptidão de incendio, um official do 1º regimento de infanteria; rondam as ruas do Nuncio, Regente e São Jorge um official e um inferior do regimento de cavallaria.

[illegible]

**Brandão** — Avenida Central [illegible], 1 andar.

### NOTICIAS RELIGIOSAS

**Proclamas** — Foram lidos hontem na Cathedral os seguintes:

[illegible] Godoy e Carmen Ramos Azevedo, Arlindo Fernandes da Val e Maria Thereza do Amaral, Ventura Lopes da Silva e Ernestina Guimarães, José Mendes Vasconcellos e Emiliana Alves Rocha Freire, dr. Eduardo Crockatt de Sá e Mariana Salgado, Felisbino Domingues Rodrigues e Magdalena F. Gouvêa, João Rodrigues Lima e Amalia da Rocha Lopes, Alexandre Pereira de Souza e Anna de Lima, Astolpho José Ribeiro e Julieta Zacarias Carvalho, Seraphim Barros Araujo e Maria dos Anjos, Belarmino Ferreira Lima e Hermengilda Bellene, Antonio Pinto dos Santos e Olinda Carolina Barros, Virgilio B. da Silva e Santa Regina, João Machado Neves e Elisa Julia Assis, Horacio Elias e Celestina Petrucci, Francisco Lopes e Laurinda Candida Greres, Antonio Fernandes Santos e Elvira Rodrigues Mó, Armando Gonçalves Capella e Maria Leal Pimenta, Manoel Pereira Vianna e Regina Barbosa, Joaquim Mendes e Rufina Leite Rurico, Alberto Ramos Paiva e Iracema dos Santos, José Moreira Lopes e Elza Mariano Pereira, Nelson Martins Dezousar e Heloisa F. de Carvalho, Edmundo Ferreira Silva e Rosa Macedo, Alvaro Vieira Figueiredo e Hermenegarda F. Zenha, Manoel Antonio Fernandes e Virginia Maria Oliveira, Honorio José Ferreira e Anna Noronha Arantes, Francisco V. Machado e Georgina Casas, Pedro Manoel Sarrat e Sylvia Vichel M. Ribeiro, José Victorino e Beatriz Victoria Figueiredo, Ruiz Nunes da Rocha e Maria Pereira Borges, Abel de Azevedo e Ludovina L. Gonçalves, Emilio Carfsneze e Angelina de Jesus Corrêa, Manoel Valente e Maria do Carmo Reis, Joaquim Ferreira Almeida e Estella Alvera, José Corrêa Lopes e Carolina Augusta, José Móra Cazero e Gertrudes Cavallero, Brasiliano E. Amorim e Ernestina L. da Silva, Augusto José V. Assumpção e Eulalia da Conceição Passine, Francisco L. Azevedo e Leonor Ferreira Lage, Bento de Araujo e Isaura da Silva.

**O Xarque Frescal (carne secca em latas) tem actualmente grande procura, pela sua limpeza e excellente qualidade.**

### PAGAMENTOS REGISTRADOS

Por despacho de hontem o presidente do Tribunal de Contas ordenou o registro dos seguintes pagamentos:

De 52:816$138 a diversos, de fornecimentos á Estrada de Ferro Central do Brasil, nos mezes de julho, agosto e setembro ultimos.

De 979$505 a diversos, idem, idem, em julho e agosto ultimos.

De 3:102$185 a diversos, de fornecimentos á Estrada de Ferro do Rio d'Ouro em setembro ultimo.

De 4:628$920 a Pedro Guimarães, de despeza de transporte de animaes de raça, em abril ultimo.

De 3:032$ da folha do pessoal sem nomeação, tripolante da barca de desinfecção «Pasteur», do mez de outubro ultimo.

De 5:235$ 99, das folhas de diversos empregados da Directoria de Saude Publica do mez de outubro ultimo.

## RECLAMAÇÕES

HYGIENE

Escrevem-nos:

«Sr. Redactor. — Em vossa secção «Hygiene» da edição do dia 6 do corrente, inseristes uma reclamação referente á fabrica de cerveja Logos de onde dizeis desprender-se máo cheiro incommodo e pernicioso á visinhança.

Certo da boa fé com que recebeis as reclamações que publicaes e do vosso empenho em restabelecer a verdade quando, por uma informação menos segura, ella é alterada, venho pedir que vos digneis de publicar a presente carta, em que não tenho duvida em assegurar-vos que o vosso informante propositalmente exagerou factos procurando talvez crear prevenções antipathicas contra o estabelecimento.

No tratamento dos residuos que reconheceis ficarem do trabalho industrial proprio deste estabelecimento, tem a administração da fabrica Logos cuidado especial, dependendo entretanto da maior quantidade de agua fornecida á fabrica o seu conveniente e melhor asseio. Ha dias houve effectivamente grande falta dagua a ponto da propria visinhança que se diz queixosa precisar de abastecer-se da pouca que existia nos depositos da fabrica. Ainda assim porém não se verificou o inconveniente apontado pelo vosso informante.

Asseverando mais uma vez o cuidado especial com que são desempenhados os serviços desta fabrica, agradecido desde já fica a v. s. com a publicação desta carta. *M. Chatenay*».

POLICIA

Queixam-se moradores da praia do Cajú contra a falta de policiamento que ali existe.

E' verdade que ha uma patrulha de policia, mas os milicianos julgam por bem estar parados, sem se encommodarem, e por isso estacionam toda a noite em frente a um estabelecimento commercial existente no principio da praia.

Providencias, sr. delegado.

— Pedem-nos de Rio das Pedras para reclamar a attenção da policia da 6ª suburbana para o máo procedimento da moradora de um barracão ali existente junto ao leito da estrada de ferro.

— Pedem-nos chamemos a attenção da autoridade competente para uma casa de seccos e molhados, á rua da Saude, esquina da Avenida Central, confrontando com a rua Acre, ponto de reunião de perigosos vagabundos e ladrões conhecidos.

Raro é o dia em que não haja victimas dos ratoneiros naquellas paragens.

Urge, pois, uma providencia da policia, para sanear aquelle [illegible] ponto obrigado de transito para tanta gente.

### ESMOLAS

Para a pobre Julia, recebemos de S. Paulo, em sellos, a quantia de 5$000, enviada por uma paulista.

### ROYAL GLOSS

Brevemente podeis comprar.

### A CARNE

Foram abatidas hontem, no Matadouro de Santa Cruz 297 rezes.

Preços correntes:

Bovinos, 460 e 500, carneiro, 1$600 e porco, 1$100 e 1$200.

## Correio dos Theatros

### ECHOS E RECLAMOS

**Recreio Dramatico** — Mais uma representação se annuncia hoje d'*O martyr do Calvario*, que vae dando excellentes casas á companhia Dias Braga.

**Palace-Theatre** — No intuito de ultimar os trabalhos de transformação, para receber a companhia dramatica Lucinda-Christiano, o elegante theatrinho da rua do Passeio conservar-se-á fechado de hoje até quarta-feira.

Na quinta-feira realizar-se-á a estréa daquella *troupe*, com a peça de A. Dumas filho — *O amigo das mulheres*.

**Moulin Rouge** — Além de um programma excellente e variado, teremos hoje neste theatro a continuação do campeonato internacional da luta romana.

**Maison Moderne** — Funcção de attracções, contendo os numeros theatraes mais apreciados.

**Apollo** — Em beneficio do Centro Cosmopolita, a companhia Mesquita levará á scena amanhã a sempre applaudida burleta — *Capital Federal*.

**Dentro e fóra...** é este o titulo de uma nova revista de anno que Antonio Quintiliano, o autor do *Nú e Crú*, está escrevendo de collaboração com Raul Pederneiras.

*Dentro e fóra...* destina-se a uma companhia nacional.

Já se vê que explora os factos de actualidade.

# PELO TELEGRAPHO

### S. Paulo

*Match de foot-ball. Entre fluminenses e paulistas. Victoria dos ultimos — O anniversario do rei da Italia. Commemorações — O artista Benedicto Calixto. «Croquis» de um quadro. Os ultimos momentos de d. José.*

S. PAULO, 11. — Foi muito concorrido e animado o *match* de *foot ball* realizado hoje entre os jogadores fluminenses e paulistas.

O jogo desenvolvido pelos dois *teams* foi magnifico.

Venceram os paulistas, por quatro *goals* contra tres obtidos pelos fluminenses.

Estes seguiram hoje para essa capital, no trem nocturno.

— O consulado italiano foi hoje muito visitado, por motivo do anniversario do rei Victor Manoel.

O edificio em que o mesmo funcciona e os das escolas italianas achavam-se enfeitados e embandeirados.

O dr. Tibiriçá mandou cumprimentar o consul.

— O artista pintor Benedicto Calixto esteve hontem no palacio episcopal, onde foi mostrar o *croquis* do quadro representando os ultimos momentos de d. José, vigario capitular.

Foi muito elogiado o quadro, que se destina ao salão de honra do palacio episcopal.

### Portugal

*Banquete no Monte Estoril. Offerecido pela rainha d. Maria Pia. Em commemoração ao anniversario do rei da Italia. Convivas illustres.*

LISBOA, 11. — Por motivo do anniversario natalicio do rei Victor Manuel da Italia, a rainha d. Maria Pia offereceu hoje um banquete no Monte Estoril a que assistiram representantes dos ministros, diplomatas estrangeiros e todos os altos funccionarios da legação e consulado da Italia.

### Russia

*O tribunal militar de Wladivostock. Sentenças proferidas. Oitenta e sete soldados condemnados — Ukase imperial. Os militares. Prohibição de inscripção em sociedades politicas.*

S. PETERSBURGO, 11. — O tribunal militar de Vladivostok, encarregado de julgar os implicados nos ultimos movimentos revolucionarios condemnou hoje quarenta e tres soldados á prisão correccional e quarenta e quatro a penas disciplinares.

— Foi publicado hoje um ukase imperial prohibindo os militares a fazer parte de associações politicas e de assistirem a reuniões em que se discutam assumptos politicos.

### Inglaterra

*Na Colonia do Cabo. Propaganda revolucionaria dos boers*

LONDRES, 11. — O agente geral da colonia do Cabo nesta capital liga grande importancia á propaganda revolucionaria que os boers estão fazendo naquella possessão.

### Austria

*A legação austriaca em Tokio. Elevação a embaixada. Pedido de creditos*

VIENNA, 11. — A «New Freie Presse» noticia que o ministro das relações exteriores pedirá brevemente ao Reichsrath os creditos necessarios para transformar em embaixada a legação austriaca em Tokio.

### Belgica

*O rei Leopoldo. Atacado de rheumatismo. Noticia desmentida*

BRUXELLAS, 11. — O rei Leopoldo está soffrendo de rheumatismo.

— A «Etoile Belge» desmente a noticia da doença do rei Leopoldo.

### França

*No Alto Senegal. Extincção da febre amarella — Os bandidos marroquinos. Tres «touristes» inglezes aprisionados — Os empregados do commercio. Manifestação em favor do descanso hebdomadario. Attentado e prisões — Banquete ao sub-secretario do ministerio da guerra. Discurso sobre a questão de armamentos. A França necessita de um exercito inatacavel — O balão do aeronauta Malans. Descida em Aix-les-Bains. Ascensão a seis mil metros.*

PARIS, 11. — O ministerio das colonias declara que está completamente extincta a febre amarella no Alto Senegal.

— O correspondente do *Echo de Paris* em Tanger diz constar naquella cidade que os bandidos marroquinos aprisionaram tres «touristes» inglezes.

— Os empregados no commercio realizaram hoje uma manifestação no Hotel Ville a favor do descanso hebdomadario.

A policia prendeu na rua Rivoli doze manifestantes que estavam despedaçando as vitrines de um estabelecimento.

— Num banquete que hoje lhe foi offerecido, o sub-secretario do ministerio da guerra fez um discurso sobre a questão dos armamentos, declarando, ao terminar, que a França tem absoluta necessidade de um exercito inatacavel.

O sr. Cheron disse ter a certeza de que o ministro da guerra é da mesma opinião.

— Telegramma de Aix-les-Bains communica ter descido naquella cidade o balão do aeronauta Malans, que partiu da Exposição de Milão tendo attingido á altura de 6.000 metros.

### Hespanha

*Os officiaes do navio-escola «General Baquedano». Banquete offerecido pelo consul chileno. Partida do navio — Questões politicas. Conferencia entre o presidente do conselho e o rei — Caçada pela familia real.*

MADRID, 11. — O consul do Chile em Cadiz offereceu hontem á tarde um banquete de despedida ao commandante e officiaes do navio-escola *General Baquedano*.

Assistiram as autoridades maritimas, civis, pessoal do consulado e numerosos convidados.

O *Baquedano* zarpou ás 9 horas da noite, com destino a Cabo Verde.

— O presidente do conselho teve hoje demorada conferencia com o soberano sobre as questões politicas ora em discussão no Parlamento.

— A familia real passou a tarde de hoje caçando.

### Italia

*O anniversario do rei Victor Manoel. Brilhantes festejos commemorativos. No estrangeiro. Innumeros telegrammas congratulatorios. Jantar diplomatico. No Palacio da Consulta. Grande assistencia. Troca de brindes — A exposição de Milão. Seu encerramento. Recepção de despedida.*

ROMA, 11. — O anniversario natalicio do rei Victor Manoel foi commemorado com brilhantes festejos em toda a Italia, nas colonias, legações e consulados italianos no estrangeiro.

Sua magestade recebeu durante o dia innumeros telegrammas de felicitações.

No Palacio da Consulta realizou-se um jantar diplomatico a que assistiram o presidente do conselho, o sr. Tittoni, ministro das relações exteriores, membros do corpo diplomatico, senadores, deputados, autoridades e numerosos officiaes do exercito e da armada.

O decano dos diplomatas estrangeiros levantou o brinde de honra bebendo pela saude do rei Victor Manuel e de toda a familia real.

O sr. Tittoni agradeceu e brindou os chefes das nações, ali representadas.

MILÃO, 11. — Por ser hoje o ultimo dia da exposição a concorrencia foi extraordinaria.

O comité da esta noite, no salão do concerto, a recepção de despedida aos commissarios estrangeiros.

### Turquia

*O augmento dos direitos alfandegarios. As propostas das potencias. Acceitação pela Sublime Porta.*

CONSTANTINOPLA, 11. — Sabe-se que a Sublime Porta está decidida a acceitar as condições apresentadas pelas potencias, relativamente ao augmento de 3 % em direitos alfandegarios.

### Estados Unidos

*O «trust» do tabaco. Acção judiciaria intentada pelo governo*

NOVA-YORK, 11. — Assegura-se nos centros commerciaes que o governo vae intentar acção judiciaria contra o «trust» do tabaco por ter infringido a lei entre os «trusts».

### AVULSOS

BELLO HORIZONTE, 11 — Foram absolvidos, no juizo federal, do injusto processo que lhes era movido, com opassadores de notas falsas, os srs. coronel José Caldeira Lott e alferes Gabriel Silva Lott, victimas de perseguidores politicos do municipio de Guanhães, onde os accusados dispõem de prestigio e têm exercido cargos de confiança.

CAMPANHA, 11 — O povo da cidade de S. Gonçalo de Sapucahy realizou grande manifestação de regosijo, por motivo da estrada de ferro passar por esta cidade. Foram muito festejados os drs. Rodrigues Alves, Affonso Penna, Lauro Muller, João Pinheiro, Francisco Salles, Adalberto Ferraz, Olegario Maciel, Francisco Bressane, Alves Lemos e mais deputados do districto. — *Olympio Paiva.*

## DIA SOCIAL

**DATAS INTIMAS**

Passa hoje o anniversario natalicio do estudioso menino Arnold da Fonseca, alumno do externato Dantas Lessa.

**CLUBS E FESTAS**

CLUB ESTUDANTINA UNIÃO — Realizou-se no sabbado ultimo um bello festival nesta sociedade, no qual o nosso representante foi cumulado de gentilezas, por parte da directoria e dos dignos consocios.

Estiveram presentes muitas senhoritas, das quaes podemos destacar as seguintes: Esperança Ferreira, Aurora Cabral, Oscarina Nery, Olinda Ferreira, Maria Teixeira, Eulina de Cerqueira Teixeira e Maria Ferreira e os srs. Augusto de Abreu, Antonio Ferreira, Natal Russo, Alberto de Barros, Alfredo Teixeira, Manoel Teixeira e Antonio Minas.

HIGH-LIFE CLUB — Mais uma vez a sympathica directoria do High-Life Club abriu os seus salões, sabbado ultimo, ao que ha de mais «chic» e elegante na nossa sociedade.

As dansas, aos sons musicaes de uma excellente orchestra, prolongaram-se animadas até o amanhecer de hontem.

Os serviços de «buffet», a cargo do popular Paschoal Segreto, estiveram, como sempre, correctos.

A alegria e o prazer reinaram durante toda a bella noitada de sabbado para domingo, no High Life.

CLUB UNIÃO DOS OPERARIOS DE SAPOPEMBA — Uma festa, sob todos os pontos de vista, encantadora foi a que se realizou sabbado ultimo, no club União dos Operarios de Sapopemba. Constava o programma de uma recita dramatica, com a peça em quatro actos «O Carpinteiro de Belém», da lavra do sr. Thomaz Benedicto.

«O Carpinteiro de Belém» é a historia simples de uma familia de operarios de aldeia, em Portugal. Um certo commendador, homem cynico e de antecedentes pessimos, comprador de consciencias a peso d'ouro, consegue metter-se em casa da familia laboriosa. Enamorando-se da filha do carpinteiro, imagina um estratagema para subtrahil-a do meio virtuoso em que se acha e leval-a ao seu opulento palacio, em sacrificio aos seus instinctos libidinosos. Tantas coisas faz e tantas coisas arma, que mette na cabeça do irmão da moça o desejo das riquezas, a ambição do ouro, embarcando-o a ganhar a vida no Brasil. Dess'arte, poderia elle então, afastando-lhe o irmão, raptal-a aos carinhos do pae, velho alquebrado, já sem forças para pegar na ferramenta do trabalho. O plano é executado, graças á cumplicidade do pae do commendador, um rustico palerma cabalhallado, que se submette a todos os desejos crapulosos do filho, pelo simples facto de ter elle, a lhe ornar a reputação, um titulo de commendador. A rapariga, vendo-se presa nas malhas que a corrupção lhe estendera, enlouquece, antes de pôr em pratica o commendador os seus libidinosos desejos. Tres annos depois, um medico do hospital a que fôra recolhido o carpinteiro, e de quem ouvira referencias de sua vida e do transe por que passára, é chamado a ver a rapariga, até então louca e recolhida ao palacio do seductor. O pae desta, sempre tolo e palerma, sendo inquirido sobre o passado da doente, não soube dissimular a verdade do crime para o qual concorrera, e deixou transparecer ao medico as suspeitas de que ali estivesse a victima do drama que tantas vezes ouvira da bocca do carpinteiro, em momentos de delirio, na cama do hospital. Graças ao esforço ingente do tratamento a que então começára a ser submettida, pouco a pouco foi a rapariga recuperando a razão; e, boa que ficou, foi o caso divulgado. O commendador arrepende-se, e, como todas as almas acostumadas ao vicio, não tendo forças para carregar o peso da responsabilidade que lhe cabia, envenena-se. O medico vem depois a casar com a filha do carpinteiro, e, voltando tudo á antiga paz, termina o drama.

O desempenho que lhe deram os amadores do club de Sapopemba nada deixou a desejar.

O sr. Felisberto San José fez o papel do commendador. A elle cabem as honras da noite, pois, amador intelligente que é, soube dar vida ao personagem, da maneira a mais louvavel possivel, caracterizando, com uma verdade absoluta, o typo do cynico. O carpinteiro foi desempenhado pelo proprio autor do drama, o sr. Thomaz Benedicto. Depois do sr. San José, póde-se dizer que foi o trabalho mais completo. O sr. Benedicto tem uma dicção admiravel, e o seu jogo de scena e a sua presença respeitavel, dão-nos a idéa de um amador que conhece e sabe bem desempenhar o seu trabalho.

Os restantes papeis foram interpretados pelos srs. João de Deus, Antonio Brasil, Jacintho de Almeida, etc. A senhorita Maria do Amparo desempenhou a filha do carpinteiro.

Uma coisa digna de se registrar, num club de amadores, a ensaio... foi irreprehensivel, talvez o que mais contribuiu para o bom desempenho do drama.

A pintura dos scenarios tambem é digna de nota. Encarregou-se della o amador sr. Manoel Ricardo de Souza. O panno de fundo do salão do commendador muito recommenda o sr. Souza, pelo trabalho bem acabado que apresentou.

Em seguida ao espectaculo, realizou-se uma magnifica «soirée» dansante, prolongando-se até alta madrugada. Entre as innumeras senhoritas que a ella concorreram, conseguimos os nomes das seguintes: Luiza Tranqueira, Olga de Mattos, Almira de Mattos, Malvina Pereira, Maria Chagas, Rosa Chagas, Anna Chagas, Pereira e Heloisa Costa, Annita de Medeiros, Francisca de Abreu, Alzira Moraes, Celina Costa, etc.

Aos convidados offereceu a directoria um profuso «lunch».

Terminando esta noticia da encantadora festa do club de Sapopemba, resta-nos agradecer a fidalguia e distincção com que nos receberam.

**VISITEM a Fabrica de Camas de Ferro "S. Paulo"**
Unica no Rio de Janeiro
Camas de ferro a 18$000
120 RUA SETE DE SETEMBRO 120

## SPORT

### TURF

**Derby-Club.** — A festa de hontem foi, conforme se esperava, um successo. Como no anno passado, todas as dependencias do prado, profusamente ornamentadas, foram pequenas para conter a enorme concorrencia de *turfmen* e, notadamente, de senhoras que affluiram á festa.

O facto não era de estranhar, dada a importancia das provas que se iam disputar e a excellente temperatura do dia, que, embora promissor de chuva, foi agradabilissima.

A' festa compareceram o presidente da Republica, acompanhado de sua familia e das casas civil e militar, e o ministro da viação, que serviu de juiz de chegada, nas duas grandes provas do dia.

Estas foram ganhas por Ouvidor e Root, victoriados demoradamente.

A chegada do Grande Premio Derby foi electrizante. Aurelio Olmos e Alexandre Fernandez, pilotos de Ouvidor e Juca Tigre, numa porfia de grande habilidade, dirigiam seus parelheiros de maneira a levantar toda a concorrencia num estrepito de palmas e de acclamações. A victoria de Ouvidor foi apenas por pescoço.

Após esse pareo, a directoria do Derby-Club offereceu aos drs. Rodrigues Alves e Lauro Muller artisticos presentes, sendo o do primeiro uma esculptura em bronze representando a chegada de um *match*, e o do segundo uma abotoadura completa para camisa.

Depois do Grande Premio Rio de Janeiro, o presidente da Republica retirou-se, acompanhado de toda a sua comitiva.

O movimento das apostas elevou-se a 79:861$000, sendo o resultado das corridas o que se segue:

1º Pareo — *Velocidade* — 1.000 metros — 1:000$ e 200$000.

Portugal (Marcellino) em 1º, 39$300; dupla com Coelho L. (Rodrigues) 395$700.

Tempo 63".

Movimento do pareo, 8:710$000.

2º Pareo — *Dezesete de Setembro* — 1.500 metros — 1:000$ e 200$000.

Jiguita (Marcellino) em 1º, 26$200, dupla com Masculo (A. Lopes) 29$400.

Tempo 105".

Movimento do pareo, 11:006$000.

3º Pareo — *Dous de Agosto* — 1.600 metros — 1:000$ e 200$000.

Brasil (A. Fernandez) em 1º, 28$400; dupla com Espadilha (L. Junior) 4[illegible]$800.

Tempo 108".

Movimento do pareo, 14:219$000.

4º Pareo — Grande Premio Derby-Club — 3.200 metros — 5:000$ e 1:000$000.

Ouvidor (Aurelio Olmos) em 1º, 17$200; dupla com *Juca Tigre* (A. Fernandez) 25$500.

Tempo 225".

Movimento do pareo, 15:665$000.

5º Pareo — Grande Premio Rio de Janeiro — 2.000 metros — 10:000$ e 2:000$000.

Root (A. Fernandez) em 1º, 18$800; dupla com Val d'Or (D. Diaz) 28$700.

Tempo 222 1/2.

Movimento do pareo, 19:262$000.

6º Pareo — *Dr. Frontin* — 1.650 metros — 1:000$ e 200$000.

Portugal (Marcellino) em 1º, 161$500; dupla com Velasquez (G. Fernandez) 356$500.

Tempo 117".

Movimento do pareo, 11:081$000.

**Diversas.** — Dos animaes expostos hontem pelo sr. José de Mesquita, no Derby-Club, foram vendidos Togo, a um *turfman* que não deseja apparecer, por 3:500$; Virago, ao dr. Caetano da Silva por 3:000$; Matutina, ao novo Stud Gragoatá, por 4:000$, e Minica, ao sr. Miranda e Silva, por 3:000$.

— Ficou ligeiramente sentido o cavallo Root.

## O QUE SE DIZ POR AHI

Que o nosso publico não se preoccupe mais com as acontecimentos dos crimes da rua da Carioca, mas sim para as grandes vendas que está fazendo a casa Bota Fluminense a preços de liquidação como sejam: botinas fortes para homens, a 4$000 e 7$000 ditas superiores, pontealas, a 8$000 e 9$000, ditas de bezerro americano, todas ponteadas, a 10$000 e 12$000, botinas de pellica americana, a 10$ e 12$, sapatos de verniz, a 11$, ditos de pellica, com fivella automatica, a 13$, botas de pellica preta, a 15$ e 18$, botas e borzeguins de pellica, fórma americana, a 20$ e 22$, botinas e borzeguins paulistas, feitos á mão, a 18$, 20$ e 22$; borzeguins Luiz XV, para senhora, a 15$ e 18$, botas pretas, cinza e béje, para senhora, a 12$; borzeguins cinza, a 13$; meias botas fortes, para senhora, a 6$ e 6$500; grande sortimento de calçados estrangeiros; remettem-se encommendas pelo correio. Avenida Passos 59, canto da rua Marechal Floriano Peixoto, casa de tres portas e duas vitrines.

## COMMERCIO

Rio, 11 de novembro de 1906.

### Diversas notas

ASSEMBLÉAS GERAES

C. Nacional de Loterias dos Estados, em terceira convocação, para a fusão com a da Capital Federal, ao meio-dia de 12.

Nacional de Oleos, á 1 hora de 16, para liquidação.

Banco Brasileiro, assembléa extraordinaria, á 1 hora de 17.

Companhia de Acidos, para apresentação de contas e eleições, a 1 hora de 21.

JUROS

Força e Luz de Ribeirão Preto, desde já, os juros dos debentures, no Banco Nacional.

### Telegrammas

Bahia, 11

O paquete «Atlantique» seguiu para o Rio hontem ás 3 horas da tarde.

Montevidéo, 11

O paquete «Cordillère», seguiu para Santos hontem ás 5 horas da tarde.

Paranaguá, 11

Transferiu a sahida de domingo para segunda-feira, 12 do corrente, por motivos de força maior, o paquete nacional «Guasca».

### Movimento do porto

ENTRADAS NO DIA 11

Barcellona e escs. 30 ds. (20 de Vigo) — Paq. hesp. «José Ferrer», passags.: Manoel J. Riveiro, Miguel Naujado, e 118 em 3ª classe, 1.069 em transito, c. v. generos, a Juan Capplonch.

Santos 25 hs. — Paq. ing. «Eastern Prince», com. Thomaz, c. café á Davidson, Pollen & C.

Maceió e escs. 25 ds. (25 hs. do ul.) — Paq. «Camocim», comm. Alfredo Monteiro, c. v. generos, a Marinho Prado & C.

Macahé 1 d. Hiate «S. João», tons. 43, m. Adolpho J. Ricardo, equip. 6, c. café a Antonio Luiz Fernandes.

SAIDAS NO DIA 11

S. João da Barra — Paq. «Pinto», comm. Domingos R. Pinto.

Villa Nova e escs. — Paq. «Alexandrina», comm. Domingos Maciel Pires.

Rio Grande do Sul — Paq. ingz. «Mountoswald», comm. Griffiths.

Cabo Frio — Hiate «Amelia & Clara», tons. 41, m. Mauricio Cardoso de Salles, equip. 5, c. v. generos.

Manáos e escs. — Paq. «S. Salvador», comm. J. Maria Pessoa, passags.: Leão Auzalack, J. L. Martins e familia, Arthur P. Nunes e senhora, Helena dos Navegantes, Manoel G. Machado, Romano Couto, Zulmira Couto, coronel Jacintho Silva, Alzira P. Martins e 2 filhos, Jayme C. dos Santos, Rozalvo Accioly, Izalinda R. Louzada e 1 filha, Adolpho Mendonça, Rozalvo Rego e 1 irmã, Alberto Rozall, Manoel C. Britto, João M. Coelho, Luiz Faria, João R. Carvalho e senhora, Dolores Marques, Arthur Ligurio, Eduardo Almeida, capitão de corveta Sabino A. Coutinho, tenente J. P. Rozell, tenente Firmino Silva, tenente Oscar Ferreira e familia, tenente Adolpho de Oliveira, Luiz Guaraná, Arthur Braga, Maria J. P. Carvalho, Americo Moreira e senhora, Maria F. Galvão e 1 filho, Livinio Huller e filho, Carlos Huller, Roberto H. Alves, Florentino M. Pereira, Octavio Van Erven, Joaquim C. Costa, Emilio Leon, Lucia Ambrosio e 2 irmãos, Carlos Hastrup, tenente R. Salles Guimarães, Maria H. Ribeiro e 1 filho, Carlos Silva, João F. Franco, Carolina Pollola e 5 filhos, Ladislão Leivas, Paulo Heloro e senhora, 116 em 3ª classe.

Entrou de semana na visita do porto o capitão tenente Alamiro Mendes.

### Maritimas

VAPORES A ENTRAR

| | |
|---|---|
| 12 | Portos do sul, «Planeta». |
| 12 | Rio da Prata, «Lombardia». |
| 12 | Southampton e escs., «Amazon». |
| 12 | Florianopolis, «Florianopolis». |
| 13 | Rio da Prata, «Italie». |
| 13 | Buenos-Aires, «Cordillère». |
| 13 | Bordéos e escs., «Atlantique». |
| 13 | Hamburgo e escs., «Bahia». |
| 13 | Liverpool e escs., "Ortega". |
| 14 | Santos, «Santos». |
| 14 | Buenos-Aires, «Araguaya». |
| 14 | Hamburgo e escs., «Argentina». |
| 14 | Santos, «Calderon». |
| 14 | Marselha e escs., «Poitou». |
| 14 | Portos do sul, «Itaposé». |
| 15 | Portos do [illegible] Sa[illegible] |
| 15 | Valparaiso e escs., «Oronsa». |
| 15 | Santos, «Aachen». |
| 16 | Liverpool e escs., «Cervantes». |
| 16 | Santos, «Borussia». |
| 19 | Rio da Prata, «Luiziana». |
| 20 | Nova-York, «Phidias». |
| 20 | Nova-York e escs., «Byron». |
| 20 | Southampton e escs., «Thames». |
| 21 | Rio da Prata, «Les Andes». |
| 21 | Buenos-Aires, «Danube». |
| 21 | Londres e escs., «Buffon». |
| 21 | Hamburgo e escs., «San-Nicolas». |
| 25 | Bremen e escs., «Bonn». |
| 25 | Rio da Prata, «Umbria». |
| 26 | Valparaiso e escs., «Oriana». |
| 27 | Rio da Prata, «Amazone». |
| 28 | Rio da Prata, «Atlantique». |
| 29 | Santos e Rio da Prata, «Minas». |

VAPORES A SAIR

| | |
|---|---|
| 12 | Buenos-Aires, «José Gallart». |
| 12 | Rio da Prata, «Amazon». |
| 12 | Genova e escs., «Lombardia». |
| 12 | Trieste e escs., «Iluda». |
| 12 | Ponta da Arêa e escs., «Mayrink», 4 hs. |
| 13 | Rio da Prata, «Atlantique». |
| 13 | Marselha e escs., «Orleadais», 5 h. |
| 13 | Nova-York e escs., «Goyaz», 10 hs. |
| 14 | Bordéos e escs., «Cordillère», 4 hs. |
| 14 | Southampton e escs., «Araguaya». |
| 14 | Portos do Pacifico, "Ortega". |
| 14 | Caravellas e escs., «Muquy». |
| 14 | Marselha e escs., «Italie». |
| 14 | Aracajú, "Murupy". |
| 15 | Rio da Prata, «Poitou». |
| 15 | Nova-York, «Calderon». |
| 15 | Florianopolis, «Victoria», 10 hs. |
| 15 | Liverpool e escs., «Oronsa». |
| 15 | Liverpool e escs., «Cervantes». |
| 16 | Hamburgo e escs., «Santos». |
| 16 | Bremen e escs., «Aachen». |
| 17 | Portos do sul, "Itapacy". |
| 17 | Hamburgo e escs., «Borussia». |
| 18 | Genova e escs., «Washington». |
| 19 | Genova e Napoles, «Luiziana». |
| 20 | Rio da Prata, «Thames». |
| 20 | Bremen e escs., «Fossteck». |
| 20 | Pará e escs., «Aracaty». |
| 21 | Southampton e escs., «Danube». |
| 22 | Marselha e escs., «Les Andes». |
| 23 | Bremen e escs., «Tucuman». |
| 26 | Napoles e escs., "Umbria". |
| 27 | Nova-York, "Tintoretto". |
| 27 | Southampton e escs., "Amazon". |
| 27 | Liverpool e escs., "Ortava". |
| 28 | Bordéos, "Atlantique". |
| 30 | Bremen e escs., "Franken". |
| 30 | Genova e escs., "Minas". |

## AVISOS

Dr. Daniel de Almeida — Consultorio, rua da Alfandega n. 22; residencia rua Maranhão 2.

**Costa Simões & C.** — Recebem encommendas para as fabricas [illegible] de Queluz. Representantes:
The United Hosiery [illegible].
C. Andrade Machado.
A. J. de Lemos.
Aug. J. Vogt.
Arthur Waeckel.
Affonso C. de Nogueira Lobato.
M. Carvalho.
Assim como, os preciosos vinhos e Cognac Macieira, da casa J. M. da Fonseca, successores, premiados desde 1880 em todas as exposições a que tem concorrido, considerados os melhores e mais puros.
Tambem vinhos virgens de J. A. Simões, successores da Eugenia. Representantes Costa Simões & C.

**CORREIO** Esta repartição expedirá malas pelos seguintes paquetes:

Hoje

PASTEUR, PONCE, para Nova-York, recebendo impressos até as 11 horas da manhã, cartas para o exterior até as 12 e objectos para registrar até as 10.

AMAZON, para Santos e Buenos Aires, recebendo impressos até as 2 horas da tarde, cartas para o interior até as 2 1/2, idem com porte duplo e para o exterior até as 3 e objectos para registrar até as 2.

LOMBARDIA, para Genova, recebendo impressos até 3 horas da tarde, cartas para o exterior até 4 e objectos para registrar até as 3 da tarde.

MOSSORÓ, para Bahia e Pernambuco, recebendo impressos até as 2 horas da tarde, cartas para o interior até as 2 1/2, idem com porte duplo até as 3 e objectos para registrar até a 1.

MAYRINK, para Cabo Frio, Itapemirim, Victoria, Barra e cidade de S. Matheus, Viçosa, Caravellas e Ponta d'Areia, recebendo impressos até as 11 horas da manhã, cartas para o interior até as 11 1/2, idem com porte duplo até as 12 e objectos para registrar até as 10.

ATLANTIQUE, para Rio da Prata, Matto Grosso e Paraguay, recebendo impressos até a 1 hora da tarde, cartas para o interior até a 1 1/2, idem com porte duplo e para o exterior até as 2 e objectos para registrar até as 12 da manhã.

MINAS, para Santos e Buenos Aires, recebendo impressos até as 11 horas da manhã, cartas para o interior até as 11 1/2, idem com porte duplo e para o exterior até as 12 e objectos para registrar até as 10.

JOSÉ GALLART, para Santos, Rio da Prata, Matto Grosso e Paraguay, recebendo impressos até as 9 horas da manhã, cartas para o interior até as 9 1/2, idem com porte duplo e para o exterior até as 10 e objectos para registrar até as 6 da tarde de hoje.

## SECÇÃO LIVRE

**A Equitativa**

Realizou-se hoje, pela 1 hora da tarde, na séde da Equitativa dos Estados Unidos do Brasil, o sorteio semestral das apolices de um conto de réis sorteaveis em dinheiro. Presidiu, a convite da direcção, o segurado sr. Arthur Rogerio de Vinhas Bastos, que por sua vez convidou para secretarios os srs. Joaquim de Jesus Madeira e Jorge Campos de Mello. Procedendo-se ao sorteio, o sr. Vinhas Bastos pediu ao sr. conselheiro Moreira Junior que fosse s. ex. tirar o primeiro sorte, cabendo esta ao sr. José Rodrigues Ferreira Malva, residente em Souza; a segunda foi tirada pelo sr. conselheiro Camello Lampreia e coube ao sr. Antonio Augusto Rocha, de Montemor-o-Novo; a terceira foi tirada, tambem por pedido da presidencia, pelo nosso collega Xavier de Almeida, cabendo ao sr. Manoel Antunes, o conhecido «tailleur» de Lisboa; a quarta foi tirada pelo segurado sr. Gregorio José Abrantes, cabendo o premio ao sr. José Martinho Revisco Paes, da Casa Branca Souzel; a quinta, tirada pelo sr. Caetano Cordeiro Cruz Nunes, cabendo ao sr. João da Silva Catharino, residente em Aparica; e a sexta e ultima, foi tirada pelo sr. José Antonio Raymundo, cabendo o premio ao sr. Affonso Augusto Dias, do Seixal.

Ao sorteio concorreram 1.203 apolices de um conto de réis, entre as quaes as dos segurados já fallecidos d. Amelia Marques da Costa Barros, do Porto; João Hygino Pereira e Antonio Carregal da Silva Passos, do Funchal, e Manoel Ferreira Costa, de Vinhaes.

Findo o sorteio, que foi concorridissimo, a direcção offereceu uma taça de champagne, trocando-se affectuosos brindes, entre os quaes citaremos os dos srs. conselheiros Moreira Junior e Camello Lampreia, que felicitaram a Equitativa pelo seu largo desenvolvimento, e bem assim o seu gerente, sr. commendador Pinho e Silva, a quem a filial de Portugal deve, em grande parte, o estado florescente em que se encontra. O serviço do «buffet» foi da pastelaria Raymundo, da Avenida.

O sr. commendador Pinho e Silva, gerente, e Francisco Alves, inspector, seguem amanhã, em automovel, afim de satisfazerem pessoalmente os premios que couberam aos segurados da provincia.

Agradecemos, muito penhorados, o amabilissimo convite que nos foi enviado para assistirmos ao acto.

(Do *Jornal de Seguros*, de Lisboa, de 15 de outubro de 1906.)

**Anna do Amaral**

Pobre ceguinha, sem recursos, forçada a recorrer á jamais desmentida magnanimidade do publico, pede um obulo, com que mitigar as agruras de sua sorte.

Qualquer quantia póde ser enviada a esta redacção, que se presta a guardal-a e entregar á infeliz.

**Colorados**

LOTERIA DE PREDIOS—SORTE DAS CORES

Com o meu problema, temos nós a época das transacções prediaes...

De interesse para os advogados, tabelliães e leiloeiros, para os juizes pretores e os padres.

(Para fazer os casamentos).— M. TAVARES DE OLIVEIRA. 6206

## DECLARAÇÕES

*Corpo de Bombeiros*

CONCORRENCIA DE DIVERSOS ARTIGOS

De ordem do sr. coronel commandante faço publico que no «Diario Official» dos dias 11, 13, 15, 17 e 20 do corrente, achar-se-á publicado o edital de concorrencia para o fornecimento de diversos artigos a este corpo, durante o anno de 1907.

Secretaria do Corpo de Bombeiros, em 10 de novembro de 1906.—Alferes *Francisco de Paula e Silva.*

*Reapparição do Centro Salvador dos Artistas Sapateiros*

Convida-se todos os sapateiros para uma reunião que terá logar á rua de S. Pedro n. 145 sobrado, ás 11 horas da manhã.—A commissão—*José de Medeiros, Antonio de Araujo Costa, Bernardino José de Azevedo, Francisco Caffone e José Alexandre Affonso.* 6202

*Aug.·. Resp.·. Loj.·. Cap.·. Amor da Patria*

Hoje sess.·. econ.·. e cap.·.—*C. Cardoso*, secret.·.

## EDITAES

**Emprestimo (ouro) do Estado do Amazonas de 1906**

REEMBOLSO DO EMPRESTIMO AMERICANO (OURO) DE 1902

**De ordem de s. ex. o sr. dr. governador do Estado, faço publico que, de accordo com o contrato firmado em Paris para o emprestimo do Estado autorizado por lei n. 472 de 27 de abril de 1905, terá logar em 13 de novembro do corrente anno, em Londres, no escriptorio dos correspondentes da «Société Marseillaise» o reembolso do emprestimo ouro (americano) de 1902, o qual será effectuado ao par com juros até o dia de sua realização, depois de deduzidas as amortizações pagas.**

**Secretaria do governo do Estado do Amazonas em Manáos, 11 de agosto de 1906. — MANOEL F. SA' ANTUNES.**

## AVISOS MARITIMOS

**Compagnie des Messageries Maritimes**
(Paquebots-Poste Français)
AGENCIA
**Rua Primeiro de Março n. 79**

Saidas para a Europa

| | |
|---|---|
| ATLANTIQUE (directo) | 28 de novembro |
| CHILI (indirecto) | 12 de dezembro |
| AMAZONE (directo) | 26 de dezembro |

O PAQUETE

# ATLANTIQUE

Commandante—Le Trondec

esperado da Europa no dia 12 do corrente, sairá para

**Montevidéo e Buenos Aires**

depois da indispensavel demora.

O PAQUETE

# CORDILLÉRE

Commandante—Richard

esperado do Rio da Prata, sairá para

**Bahia**
**Pernambuco**
**Dakar**
**Lisboa**
**e Bordéos**

no dia 14 do corrente, ás 6 horas da tarde.

**Este paquete tem magnificas accommodações para passageiros de 3ª classe, cujo embarque, assim como de suas bagagens, será feito gratuitamente, no caes dos Mineiros, ao meio dia.**

Esta agencia emitte bilhetes de passagens de 1ª classe, 1ª categoria, validos somente para seus paquetes, do Rio de Janeiro até Paris, via Lisboa e vice-versa, aos preços de 590 frs. 95 c. ida só, e 1.578 frs. 80 c. ida e volta.

**Recebem-se cargas directamente para Lisboa.**

Esta Companhia, de accordo com a Royal Mail Steam Packet Company e Pacific Steam Navigation Company, emittirá bilhetes de passagens de 1ª classe (1ª cathegoria) e o direito a interromper a viagem em qualquer porto, podendo os srs. passageiros voltar em qualquer dos paquetes das tres companhias.

Para cargas com o sr. G. de Macedo, corretor da Companhia, no edificio da Bolsa, lado da Alfandega.

Para outras informações, com o agente

**R. CARRIQUE**

**Companhia Nacional de Navegação Costeira**

Serviço semanal de passageiros entre o Rio de Janeiro e Porto Alegre, com escalas por Paranaguá, Florianopolis, Rio Grande e Pelotas.

O PAQUETE

# ITAPACY

**com excellentes accommodações para passageiros de 1ª e 3ª classe, sairá para**

**Paranaguá**
**Florianopolis,**
**Rio Grande,**
**Pelotas e**
**Porto Alegre**

Sabbado, 17 do corrente, ás 4 horas da tarde.

Valores pelo escriptorio, no dia 17, até ás 2 horas da tarde.

Carga e encommendas pelo trapiche Silvino.

**Para passagens e mais informações, no escriptorio de**

**LAGE IRMÃOS**
**9 Rua do Hospicio 9**

**P. S. N. C.**
**(Companhia de Navegação do Pacifico)**

SAIDAS PARA A EUROPA

| | | |
|---|---|---|
| ORIANA | 27 de novembro | (escalas) |
| ORISSA | 13 de dezembro | (directo) |
| ORTEGA | 25 » » | (escalas) |
| OROPESA | 10 de janeiro | (directo) |

**O paquete inglez**

# ORONSA.

esperado de Montevidéo no dia 15 do corrente, sairá para **Lisboa, Vigo, La Pallice e Liverpool**, depois da indispensavel demora.

**O preço da passagem de 3ª classe para Lisboa é 165$, e para Vigo 170$, incluindo o imposto do governo, vinho de mesa, etc.**

**As encommendas e amostras só serão recebidas até á vespera da saida dos paquetes.**

**A companhia fornece conducção gratuita para bordo aos srs. passageiros de 3ª classe com suas bagagens, sendo o embarque no cáes dos Mineiros.**

A Pacific Steam Navigation Company, de accordo com a Royal Mail Steam Packet, Company, emittirá bilhetes de passagens de 1ª e 2ª classes para os portos da Europa e dos Estados da Bahia e de Pernambuco, com direito a interromper a viagem em qualquer porto, podendo os srs. passageiros voltar em qualquer dos vapores das duas companhias.

Os passageiros de 1ª classe, 1ª categoria, da Compagnie Messageries Maritimes, gozam das mesmas regalias.

**O paquete inglez**

# ORTEGA

esperado da Europa no dia 13 do corrente sairá para **Montevidéo, Port Stanley, Punta Arenas, Coronel, Talcahuano e Valparaiso**, depois da indispensavel demora.

**Este paquete recebe passageiros para Buenos Aires.**

Para carga, trata-se com o corretor sr. W. R. Mac Niven, á rua S. Pedro n. 18, 1º andar.

Para passagens e outras informações, com os agentes

**WILSON, SONS & C., LIMITD**
**2 RUA S. PEDRO 2**

**Hamburg Sudamerikanische Dampfschifffahrts-Gesellschaft**

**Saidas para a Europa:**

| | | |
|---|---|---|
| FORST CK. | 20 do | corrente |
| TUCUMAN | 23 de | novembro |
| ARGENTINA | 30 » | » |
| SAN NICOLAS | 14 » | dezembro |
| BAHIA | 21 » | » |

O ESPLENDIDO PAQUETE ALLEMÃO

# SANTOS

Commandante Haerecker

Esperado de Santos, sairá para

**Bahia,**
**Lisboa,**
**Leixões**
**e Hamburgo**

A companhia fornece conducção gratuita para bordo aos srs. passageiros com suas bagagens, sendo o embarque no cáes dos Mineiros.

Todos os paquetes desta companhia são providos com os mais modernos melhoramentos e offerecem, portanto, o maior conforto aos srs. passageiros, tanto de 1ª como de 3ª classe.

A bordo de todos os paquetes ha medico e creada, assim como cozinheiro portuguez, e até Portugal as passagens de todas as classes incluem vinho de mesa.

Para cargas trata-se com o corretor da companhia sr. W. R. Mac Niven, á rua de S. Pedro n. 18, sobrado.

Para passagens e outras informações com os agentes

**THEODOR WILLE & C.**
**79 AVENIDA CENTRAL 79**

**Lloyd Brasileiro**
**M. BUARQUE & COMP.**
**Linha do Norte**

O paquete

# PLANETA

Sairá no dia 18 do corrente, ás 10 horas da manhã, para Victoria, Bahia, Maceió, Recife, Cabedello, Natal, Ceará, Tutoya, Maranhão, Pará, Santarém, Parintins e Manáos.

Cargas pelo trapiche do norte.

LINHA DE SANTA CATHARINA

O paquete

# VICTORIA

Sairá no dia 15 do corrente, ao meio-dia, para Santos, Cananéa, Iguape, Paranaguá, Antonina, S. Francisco, Itajahy e Florianopolis.

Recebe passageiros e cargas em transito para a Laguna.

Cargas pelo trapiche do sul.

LINHA DE NOVA-YORK

O paquete

# GOYAZ

Com magnificas accommodações para passageiros de 1ª e 3ª classes, camarotes de luxo, illuminado e ventilado á electricidade e camaras frigorificas.

Sairá no dia 14 do corrente, ás 10 horas da manhã, para Victoria, Bahia, Maceió, Recife, Cabedello, Ceará, Maranhão, Pará, Barbados e Nova-York.

Cargas pelo trapiche do norte.

LINHA DE CARAVELLAS

O paquete

# MAYRINK

Sae hoje, 12 do corrente, ás 4 horas da tarde, para Cabo Frio, Itapemirim, Victoria, São Matheus (Barra e Cidade), Viçosa, Caravellas e Ponta da Areia.

Recebe cargas pelo trapiche do norte para os portos acima, CACHOEIRO e demais estações da E. F. de Itapemirim.

**LLOYD BRASILEIRO**
**Avenida Central 2, 4 e 6**

**NORDDEUTSCHER LLOYD BREMEN**

**Saidas para a Europa:**

| | |
|---|---|
| FRANKEN | 30 do corrente |
| BONN | 14 de dezembro |
| ERLANGEN | 28 de » |
| CREFELD | 11 de jan. 1907 |

**O paquete allemão**

# AACHEN

(Illuminado a luz electrica)

Sairá no dia 16 do corrente, ás 2 horas da tarde, para **Madeira, Lisboa, Leixões, (Porto) Antuerpia e Bremen**, tocando na Bahia.

Preço da passagem de 1ª classe para Antuerpia e Bremen, 350 marcos.

Este paquete tem boas e modernas accommodações para passageiros de 1ª e 3ª classes e tem medico, creada e cozinheiro portuguez a bordo e recebe passageiros para a ilha da Madeira e directamente para Leixões (Porto).

As passagens de 3ª classe incluem vinho de mesa.

A companhia fornece conducção gratuita para bordo aos srs. passageiros com suas bagagens.

O embarque dos srs. passageiros se realizará no cáes dos Mineiros, no dia 16 do corrente, ao meio-dia.

Estes vapores aceitam cargas directamente para Madeira e Leixões.

Para cargas, trata-se com o corretor da companhia, sr. H. Campos, á rua General Camara n. 2, sobrado.

Para passagens e mais informações, com os agentes

**HERM STOLTZ & C.**
**66 a 74 Avenida Central 66 a 74**

## ANNUNCIOS

**RODA DA FORTUNA**

Hoje segunda, ó amigos,
Vou dar-lhes um alegrão:
Joguem firme no gatinho,
Sem deixar mestre pavão

Colibri

*M.me Barreto*

*Diplomada pelas academias de Paris*

Tratamento do rosto e embellezamento, faz desapparecer as rugas, sardas, manchas e antigos signaes de variola. Tiragem de pellos da rosto. Pinturas e decorações do cabello. Tratamento de manicure.

**PREÇOS MODICOS**

Consultas das 11 ás 5 da tarde.

**21 RUA SENADOR DANTAS 21**
SOBRADO

**Companhia Industrial Americana**

Convida o sr. portador do recibo provisorio n. 0356 a comparecer neste escriptorio.

*E. Cataldo*, director thesoureiro. 6195

ALUGA-SE um confortavel commodo com pensão, proximo aos banhos de mar, só a cavalheiros; informa-se na rua do Cattete n. 160, sobrado. 3689

ALUGA-SE — Almoça-se ou janta-se por $500. Restaurant Filhos da Luz; rua Visconde de Inhaúma 87, proximo á Avenida Central. 3849

ALUGAM-SE grandes salas com quartos com todos os serventes, á familias sérias, na rua Senador Nabuco n. 26, Villa Isabel. 3881

ALUGA-SE perto do Largo do Machado um bom e confortavel commodo mobiliado e com pensão, proximo aos banhos de mar; informa-se na rua S. Clemente n. 25. 3860

ALUGAM-SE com pensão e em casa de familia, rua da Lapa n. 39, dois esplendidos commodos, sendo um de frente e outro de fundo com vista para o mar. 3889

ALUGA-SE um quarto espaçoso, em casa de familia, a moço do commercio na rua Nery Pinheiro 2 C, sobrado. (Collegio). 4107

ALUGAM-SE novos ternos de casaca com claque e sobrecasaca a 30$, na alfaiataria da rua do Hospicio n. 224, sobrado, esquina da Avenida Passos. 6135

**ALUGAM-SE para escriptorio ou consultorio, uma sala e alcova no sobrado á praça Tiradentes n. 58. As chaves no 2º andar, onde se trata.** 6150

ALUGAM-SE cozinheiras, amas seccas, meninos e meninas, no largo do Capim n. 8. 6196

ALUGA-SE uma bonita casa com duas salas, tres quartos, agua, tanque, cozinha e outras commodidades, na rua Francisco Eugenio n. C-8, muito perto dos bondes de São Luiz Durão, as chaves no n. 95, quitanda, onde dão informações. 6190

ALUGA-SE por 100$ uma ama de leite sem filho, com attestado; largo do Capim 8, sobrado. 6197

ALUGA-SE o sobrado da rua dos Invalidos n. 31, pintado de novo. 5960

ALUGAM-SE por 50$ para pequena familia, grande esplendida sala de frente, com cozinha e todas as commodidades, em S. Christovão, e um esplendido commodo no centro da cidade, para moços sós, por 30$; informa-se na rua Senhor dos Passos n. 17, casa de moveis. 6140

ALUGA-SE o sobrado da rua do Catumby n. 26, reformado de novo. 4092

ALUGAM-SE uma magnifica sala com cinco janellas, assim como quartos a moços solteiros; na rua Silveira Martins n. 1 Catette. 6128

ALUGA-SE um bom quarto com janella, em casa de familia de tratamento; na rua Senhor dos Passos n. 91, sobrado. Só a cavalheiro ou rapaz do commercio. 6112

ALUGAM-SE na rua da Quitanda 161, uma loja e um sobrado com quatro janellas de frente; trata-se das 11 ás 4 da tarde. 4023

PRECISA-SE de uma menina de 11 a 18 annos para serviço leve, prefere-se portugueza (chegada a pouco) na ladeira João Homem n. 46. 4057

PRECISA-SE de uma creada branca para copeira e arrumadeira; rua Silveira Martins, 86. 4065

PRECISA-SE de uma copeira arrumadeira que dê boas referencias da si, na rua dos Voluntarios 193 A. 5940

PRECISA-SE de uma menina de 12 a 14 annos de edade para tomar conta de uma creança de 3 annos; trata-se na rua do Lavradio n. 106, casa de moveis. 4064

PRECISA-SE de uma pequena para serviços leves em casa de pouca familia, prefere-se portugueza, ordenado 15$, na rua Alzira Valdetaro 20, Sampaio. 4037

PRECISA-SE de um pequeno de 12 annos na fabrica de bordados e plissés; á rua Senador Dantas n. 53. 4071

PRECISA-SE de uma cozinheira; na rua das Marrecas n. 39 A, sobrado. 4073

PRECISA-SE de uma creada para pequena familia e que durma no aluguel; trata-se á rua da Alfandega, 168. 6154

PRECISA-SE prevenir ao publico, que os phosphoros America, deram a queda do *Trust*. Pacote 400 réis. Casa Vera Cruz, Hospicio, 124. 6151

PRECISA-SE de uma lavadeira; na rua Salgado Zenha, B 1. 4102

PRECISA-SE de uma rapariga de 12 a 16 annos para ajudar em todos os serviços de casa; na rua Riachuelo n. 97, 1º andar. 4005

PRECISA-SE de um machinista que tenha pratica de fabrica de bonets militares; na fabrica da rua de S. Pedro, 231. 6186

PRECISA-SE de um creado que saiba escrever e que dê fiança de pessoa conceituada, sendo dispensavel que se apresente quem não estiver nas condições; na rua Uruguayana 71, sobrado, das 10 ás 11 da manhã. 6187

PRECISA-SE de uma creada para serviços leves; r. do Rosario 48, 2º andar. 6192

PRECISA-SE de uma creada para ama secca, e mais serviços leves; trata-se na travessa de S. Francisco de Paula n. B 2, sobrado, perto da rua da Carioca. 6194

PRECISA-SE de uma creada para cozinhar e pequenos serviços em casa de tres pessoas; rua do Carmo 47. 6185

PRECISA-SE de cozinheiras, amas seccas, meninas; no largo do Capim n. 8, sobrado. 6202

PRECISA-SE de vendedores; na fabrica de café, á rua Paula e Silva (Cancella) S. Christovão. Dá comida e commissão.

PRECISA-SE falar com José Borges Ribeiro da Costa, fiscal do consumo, sobre negocios de seu interesse; na Casa Pagliero — Ouvidor, 107.

VENDEM-SE phosphoros America. A quéda do *Trust*; 1as a 1$000. Casa Vera-Cruz, Hospicio, 124. 6152

VENDE-SE uma bycicleta já uzada; dirijir-se á rua do Alcantara 128, Cidade Nova. 4036

VENDE-SE um bom piano Pleyel, quasi novo, elegante formato, perfeito, por preço barato, á rua do Riachuelo 239, a acreditada casa ha 31 annos do Guimarães. 6163

VENDEM-SE duas boas casas de construcção, para familia, preço baratinho, na Saude. Informa-se na rua Cunha Barbosa 12, sobrado. 4066

VENDE-SE por 4:500$ uma grande casa, com grande chacara; rua Moreira n. 33, Estrada Real de Santa Cruz, Estação de Piedade. 6136

VENDEM-SE uma commoda nova por 15$ uma machina Singer pé 20$, na rua General Caldwel 140. 6207

VENDE-SE uma machina Singer de pé e mão, perfeita, rua Barão de S. Felix n. 118. 6208

# Espermatorrhéa

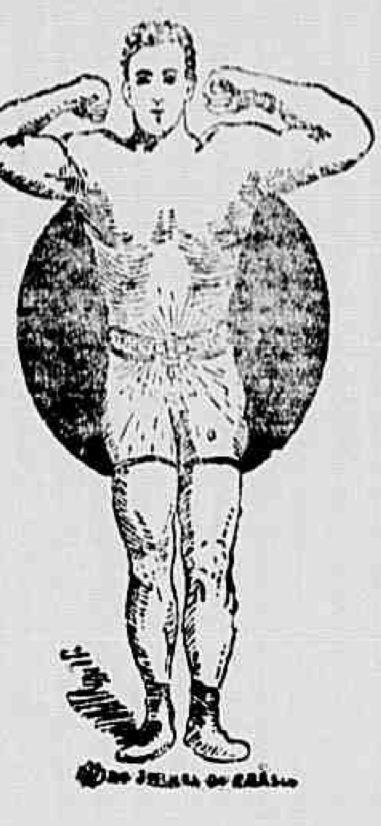

**CURADO DE POLLUÇÕES NOCTURNAS E DORES NOS RINS**

A carta que se segue vale por volumes, em favor do **Cinturão Electrico Sanden**, como um agente curativo que é, em muitas e variadas formas, de achaques e molestias. E mais uma prova do que este apparelho, devidamente applicado, póde realizar mesmo em casos dados como os mais graves.

Se vos achaes doente ou por qualquer forma enfraquecido, lêde o que diz este doente agradecido e segui o seu exemplo, dando-vos pressa em experimentar este maravilhoso remedio. Elle tem restabelecido a tantos, porque tambem não conseguirá o mesmo comvosco?

**Rio de Janeiro, 26 de abril de 1906.**

**Illm. sr. dr. Sanden — Prezado senhor — Peço-vos desculpar-me a demora em responder ás vossas duas estimadas cartas de 9 e 20 corrente.**

**Aguardava a minha completa cura para exprimir-vos os meus agradecimentos sinceros, já estou, porém, bastante satisfeito com os resultados colhidos com o uso do vosso Cinturão em tão pouco tempo, dois mezes apenas.**

**As pollações nocturnas cessaram completamente, assim como tambem as dores nos rins, razão pela qual antevejo minha cura completa e radical em um futuro muito proximo.**

**Autorizo-vos a fazer desta carta o uso que vos convier em beneficio da humanidade soffredora.**

**Peço-vos aceitar os respeitos da mais alta consideração. — Vosso servidor, PAULO LAMY.**

**Residencia — Praia das Saudades n. 21, Rio de Janeiro.**

Si porventura, vos encontraes nos mesmos casos que o sr. Lamy, antes de usar o Cinturão, e já desanimado de encontrardes um remedio que vos cure, passae por este escriptorio. Uma palestra amigavel em nada vos poderá prejudicar, e talvez possamos auxiliar-vos a recuperar a vossa saude. Si residirdes muito longe, para que vos seja facil vir pessoalmente, ou si o vosso estado de saude tambem não o permittir, mandae buscar os dois livros do dr. Sanden

**"SAUDE" E "VIGOR"**

que são dados gratuitamente a quem quer que os peça, e vale a pena lêl-os, sendo para isso sufficiente encher o coupon abaixo. As informações tambem são gratis.

NOME ______________________

RESIDENCIA ______________________

Largo da Carioca n. 20, 1º andar — **DR. M. T. SANDEN** — Rio de Janeiro

**INFORMAÇÕES GRATIS, das 9 da manhã ás 6 da tarde. Domingos, das 9 da manhã ás 2 da tarde.**

**RECEITA DIARIAMENTE**
COM
**Resultados sorprehendentes**

Amigo o sr. pharmaceutico João da Silva Silveira — Em contestação á sua pergunta relativa aos resultados que tenho obtido com a applicação do ELIXIR DE NOGUEIRA, SALSA, CAROBA E GUAYACO, tenho a satisfação de communicar-lhe o seguinte:

Fazem seguramente cinco annos que emprego em minha clinica, o seu já tão conhecido ELIXIR, em muitas affecções de natureza syphilitica e algumas do fundo escrophuloso, tornando-se mais notorias as virtudes curativas deste preparado nas primeiras daquellas affecções.

Com o seu uso prolongado nunca observei as perturbações gastricas que soem apparecer quando applicamos outros medicamentos congeneres, tornando por isso segura e facil a sua administração até nas creanças.

Não hesitarei em recommendal-o, com confiança, nos estados pathologicos supra mencionados, sendo, como é, a nobre missão do medico contribuir para o allivio e bem estar da humanidade que soffre.

Autorizo-o a que faça o uso que convier desta minha declaração e disponha do amigo e obrigado.—*Dr. Alves Regado.*

**Vende-se nas boas pharmacias e drogarias desta cidade.**

VENDEM-SE predios, terrenos, chacaras, sitios e fazendas em todas as localidades, ao alcance de todos os bolsos; informações e tratos com L. de Figueiredo; na rua da Alfandega 246.

**QUALQUER**

especialidade pharmaceutica que os medicos receitem, é encontrada na «Secção de varejos» da

DROGARIA KLINGELHOEFER

Rua da Assembléa n. 66, proximo á Avenida Central. Preços modicos. Drogas, perfumarias, pentes, escovas, sabonetes, etc.

**CIRURGIÃO** dentista J. Gonçalves; rua Sete de Setembro n. 41, proximo á Avenida Central. 2988

**Creanças** escrophulosas, lymphaticas, rachiticas, anemicas, curam-se com o **Iodolino Carvalho**, receitado pelos mais notaveis clinicos, que attestam a sua efficacia.

A' venda na rua 1º de Março 12.—Pharmacia Granado.

TONICO Maravilhoso; cura a caspa e a queda do cabello; á rua da Uruguayana n. 60.

A JEUNESSE, além de ser a melhor tintura, é tambem o melhor tonico. 4076

**MICADO** Pó dentifricio, conservação perfeita dos dentes. Deposito, rua Sete de Setembro 109.

**Embriaguez** habitos viciosos e molestias nervosas—Trata pelo hypnotismo e electricidade o dr. Cruz. Rua da Carioca n. 27, das 3 ás 5. 6153

## ACTOS FUNEBRES

**Francisco de Paula Blanco**

Assunta Philomena Storino Blanco e filhos, Vincenzo Blanco, Carlos Blanco e familia, Carmine Marzullo e familia, Francisco Antonio Romeu e familia, Francesco Santoro e familia, Domingos Storino e familia, Lametta Grosso e familia, Octavio Storino e familia agradecem ás pessoas que acompanharam os restos mortaes de seu sempre lembrado esposo, pae, filho, irmão e cunhado, FRANCISCO DE PAULA BLANCO e de novo convidam para assistirem á missa de setimo dia, que será rezada hoje, segunda-feira, 12 do corrente, ás 9 1/2 horas, no altar-mór da egreja de S. Francisco de Paula, confessando-se eternamente agradecidos. 6119

**Real e Benemerita Caixa de Soccorros D. Pedro V**

Em commemoração da data anniversaria do fallecimento do excelso monarcha D. PEDRO V, de saudosissima memoria, esta instituição faz celebrar amanhã, segunda-feira, 12 do corrente, ás 10 horas, uma missa solemne, no altar-mór da egreja de S. Francisco de Paula, assistida por cento e dois orphãos de ambos os sexos, vestidos e calçados, em memoria do pranteado e caridoso soberano.

A directoria desta instituição tem a honra de convidar os srs. socios e suas exmas. familias, assim como as dignas directorias das ordens terceiras e associações desta capital, para assistirem a esta piedosa demonstração de respeito e veneração pelo nosso inclyto patrono.

Secretaria da Real e Benemerita Caixa de Soccorros D. Pedro V, em 10 de novembro de 1906 — Adriano de Castro Guedes, presidente. Antonio Soares da Cruz, secretario em exercicio; A. Valentim do Nascimento, thesoureiro.

NOTA — Os orphãos contemplados com vestuarios, deverão comparecer na secretaria da instituição, ás 7 1/2 horas da manhã, para receberem os ditos vestuarios e incorporados assistirem á missa.

**Dr. Adolpho Olympio de Souza Pitanga**

A familia manda rezar na matriz da Candelaria, amanhã, 13 do corrente, ás 8 1/2 horas da manhã, a missa de trigesimo dia do passamento do dr. OLYMPIO ADOLPHO DE SOUZA PITANGA e convida aos parentes e amigos para assistirem, confessando-se desde já grata. 6191

**José Teixeira Bastos**
(PORTUGAL)

Manoel T. da Cunha Bastos e Gonçalves F. Bastos, tendo recebido a infausta noticia do fallecimento de seu presado irmão JOSÉ T. BASTOS, fallecido em 14 de outubro em Portugal, convidam os amigos para assistirem á missa de 30º dia de seu passamento que será rezada na egreja de N. S. do Parto, amanhã, 13 do corrente, ás 9 horas, confessando-se desde já eternamente agradecidos. 6189

**FERIDAS** e ulceras curam-se infallivelmente em 15 dias, remedio garantido; na rua da Harmonia, 64. 4101

**DENTISTA** — Com longa pratica, aceita serviço nos domicilios dos clientes. Serviço garantido, a preços modicos. Pagamentos a prestações mensaes. Chamados por escripto á rua da Constituição n. 16, pharmacia Cruzeiro do Sul. 4052

FAZENDA de criação. Offerece-se uma [illegible] composta de 5 pessoas, todas com [illegible] de fazenda de criação, o chefe da qual [illegible] todas aptidões precisas para administrador. Para informações sobre suas habilitações e idoneidade moral, entender-se com o sr. visconde Veiga Cabral á rua Primeiro de Março n. 113. 4038

**MICADO** Pó dentifricio. Frescura e fragrancia para a bocca. Deposito, rua Sete de Setembro 109.

VENDEM-SE uma machina de costura para alfaiate, costureira ou pospontador, é Standard, as melhores até hoje fabricadas, está nova, custou 185$ e vende-se por metade do custo, e uma boa mesa para alfaiate, nas mesmas condições; na travessa da Natividade n. 7, 3º andar, ao lado da egreja de S. José. 4100

VENDEM-SE, por 6$500, mil enveloppes transparentes, para cartões postaes, Casa Staffa; Ouvidor 127. 4105

VENDE-SE, por 80$, um silhão, todo de camurça, quasi novo, por 15$ um bom selim e por 40$ algumas peças de arreios para carro; na rua Honorio n. 16 A, Todos os Santos. 3978

VENDE-SE, por 75$, um carrinho inglez, com rodas de borracha, para duas creanças, na rua Honorio n. 16 A. 4009

VENDE-SE em Barbacena um bom predio novo e bonito, tendo todos os commodos precisos a pessoas de tratamento, incluindo seis quartos-dormitorios e tres para creados; situação muito aprazivel com grande chacara, jardim, horta e pomar capichosamente plantados, a 5 minutos da Estação da Central naquella cidade.

Para completa informação dirijam-se a José de Mello, á rua Taylor n. 15, Lapa, nesta capital do meio dia ás quatro da tarde. 5117

VENDE-SE uma vitrine para centro; rua do Senhor dos Passos n. 52. 4062

VENDEM-SE charutos Dr. Fonseca, alta novidade no genero e preço a 100 réis, a negociantes grande vantagem. Casa Vera Cruz; rua do Hospicio n. 124. 5845

VENDE-SE uma casa com accommodações para duas familias, com grande terreno com cerca de 200 laranjeiras e dando frente para duas ruas; para vêr á rua Ferreira Leite ns. 15 e 17, proximo ao Engenho de Dentro; para tratar á rua Visconde de Itaúna n. 29. 6143

VENDE-SE tinta Saediaba para marcar roupa. E' a melhor e a mais barata que ha no mercado. Encontra-se em todas as casas de armarinho, chá e cêra e especialmente nas papelarias.

VENDE-SE Collar indiano para dentição de creanças na rua Gonçalves Dias, 17 e rua Uruguayana 60—Rio de Janeiro.

CASAMENTOS e naturalizações—O trato dos papeis convem a todos, só na rua da Conceição n. 11. 3625

COZINHA MINEIRA, farta, variada e bom paladar, avulsos 1$000, manda-se a domicilios e em qualquer ponto, decencia e asseio; rua da Misericordia n. 13, sobrado. 3942

**DAS 9 A'S 5**

José Gonçalves, cirurgião dentista pela Faculdade do Rio de Janeiro, o qual esteve muitos annos no largo da Carioca, tem agora gabinete na rua Sete de Setembro n. 41, proximo á Avenida Central.

Não só reformou todo o seu material como, para facilitar a execução dos trabalhos e tornal-os mais solidos, dispõe dos melhores apparelhos electricos, directamente importados, com cujo auxilio nenhuma dor se tira o cliente. 6130

OVOS PURA RAÇA Plymouth, Cochinchina, Brahma, dazia 12$; na rua Nova n. 65, em S. Domingos.—N. B. Não tem deposito na Capital Federal. 213

FRANCEZ pratico por methodo garantido. Preparam-se tambem alumnos para exames; na travessa S. Francisco de Paula, n. 1, sala 19, sobrado.

**MICADO** Pó dentifricio, asepsia completa da bocca. Deposito, rua Sete de Setembro 109.

PENSÃO, casa de familia fornece para fóra com todo o asseio e promptidão. Entrega-se em domicilio, na rua Francisco Eugenio, 22. 6141

PERDERAM-SE as apolices da Divida Publica do juro de 5 % ; uma do valor de 1:500$ sob n. 481 emittida no anno de 1871 e outra do valor de 2:000$ sob n. 2916 emittida no anno de 1868, averbadas em commum nos nomes do dr. Antonio Moreira dos Santos e José Teixeira de Barros Nobrega. 2739

E. Samuel Hoffmann & C.—15 A, Travessa do Rosario. Perdeu-se a cautela n. 116.253 desta casa.

LAVAM-SE luvas de pellica a 1$000; rua do Lavradio n. 130, 1º andar. 4094

A JEUNESSE. Unica tintura que não mancha a pelle nem a roupa, preço 6$, pelo correio 9$. 4077

POMONA—Café puro. Rua Paula e Silva (Cancella), S. Christovão. 6115

**Molestias Nervosas** embriaguez e habitos viciosos—Trata-se pelo hypnotismo e electricidade. Dr. Cruz, á rua da Carioca n. 27. Das 3 ás 5. 6157

**O Elixir Eupeptico paulistano**

do pharmaceutico **S. de Macedo Soares**, é efficaz nas *digestões difficeis, gastralgias, azias, flatulencias.*

Vidro 3$000.

**O Neurol Macedo Soares**

exerce notavel influencia no tratamento do *lymphatismo, escrophulose, rachitismo, anemia, tuberculose* e é util as amas de leite, as creanças, aos velhos e aos convalescentes.

Vidro 4$000.

**O xarope de Grindelia**

COMPOSTO

do pharmaceutico **S. de Macedo Soares**, cura radicalmente as *tosses rebeldes, bronchites, asthma e influenza.*

Vidro 2$500.

Exigir sempre o nome **S. de Macedo Soares**, marca e firma.

Depositos: rua dos Andradas ns. 55 e 59 e em S. Paulo pharmacia Aurora, rua Aurora n. 55.

DINHEIRO — Empresta-se a empregados da Marinha; trata-se á rua do Rosario n. 109, sobrado, com Santos & C. 4107

E. Samuel H. ffmann & C.—15 A, Travessa do Rosario. Perdeu-se a cautela n. 116.882 desta casa. 6111

A JEUNESSE. — Tintura completamente inoffensiva; vende-se nas principaes casas de perfumarias. 4079

ESPECIALIDADES de Campos. Goiabada, geléa de pitanga, geléa de goiaba e mellado especial, vende-se no deposito de Santos [illegible] á rua dos Ourives, 157-A. 4055

TRASPASSA-SE uma boa casa de molhados e tambem pode ter seccos; informa-se na rua do Rosario 141. 4043

PERDEU-SE a caderneta n. 89.043 da 9ª serie da Caixa Economica desta capital. 4031

**Caymurú** Este conhecido e poderoso peitoral cura radicalmente em pouco tempo: tosse, asthma, influenza, bronchite, coqueluche e tuberculose pulmonar. — Preço de um vidro 3$000. — Vende-se em todas as drogarias e pharmacias.—Depositarios, **Araujo Freitas & C.**, rua S. Pedro n. 90.

A JEUNESSE. Tintura progressiva. Deposito: Manfredo Doglio, rua General Camara 74, sobrado. 4078

**30$** — Aluguel de terno de casaca ou sobrecasaca e entregue na residencia do freguez; tudo novo e elegante; só se encontra na rua do Hospicio n. 228, alfaiataria. 4090

ESPIRITA somnambulo—Desvenda com clareza todos os segredos e mysterios da vida humana, fazendo desapparecer os atrazos, embaraços, rivalidades, por mais difficeis que sejam. Trabalhos scientificos e garantidos, das 10 ás 4 da tarde e das 6 ás 8 da noite; na praça da Republica n. 111, sobrado. 3564

NAS gonorrhéas! Só usem as pilulas do Srózzl. E' o unico especifico vegetal que cura em poucos dias, sem estragar o estomago. Deposito geral: rua de S. Pedro n. 63. 3244

PROFESSORA DE CANTO E VIOLINO — Uma moça italiana, laureada pelo Real Instituto de Musica de Florença, aceita discipulas de canto e violino. Informações no largo da Lapa n. 3. 3742

MOVEIS, compra-se e vende-se por preços sem competidor; rua Senhor dos Passos 17. 3508

FORNECE-SE pensão em casa de familia e manda-se a domicilio por modico preço; á rua das Marrecas n. 7. 3908

CURA de todas as molestias da pelle, é garantida a cura com — A tiezemal [illegible] preparado em [illegible] Caldas [illegible] em virtude de apparecerem na praça diversos preparados que vem sendo confundidos com o maravilhoso Antieczemal Ferreira, vendem — Pacheco, Andradas 59 Rio, Baruel S. Paulo e em todas as pharmacias.

UMA moça branca de 21 annos deseja [illegible] e sabe [illegible] bem a mão quem precisar dirija carta para a rua Marquez de Abrantes [illegible] 625

Dentição das creanças — O melhor e maior [illegible] para a dentição [illegible] Vendem-se nas casas de [illegible], drogarias e pharmacias.

I [illegible] no largo do Capim 8 [illegible] 650

I [illegible] 252

GARGANTA, [illegible] homœopathicos [illegible] Ourives n. 162, [illegible] 750

MICADO O dentifricio desinfectante [illegible] para os dentes. Deposito: rua Sete de Setembro 169.

A [illegible] largo do Capim 8 — sobrado. 628

Gonorrhéas curadas e recentes. Cura radical pelo processo do dr. João Abreu. Rua dos Ourives n. 163, das 9 às 11 [illegible]

CARTAS de naturalizações, dão-se em [illegible] no largo do Capim n. 8, sobrado. 630

O Tonico Marinho é o unico fortificante [illegible] rua do Ouvidor [illegible] 114 e drogarias.

PULMONAL — As pessoas atacadas de molestias do peito, e os escarros de sangue, etc., curam-se rapidamente com um vidro do Pulmonal. Preço, 3$000.

CARTAS de Fiança baratas, boas firmas; largo do Capim 8, sobrado. 620

PHENOMENO A melhor agua para o cabello — Deposito geral na rua Visconde do Rio Branco n. 45 — N. O. Torre. 1665

PAPEL MANILHA de todos os formatos, papel em folha, gomma arabica e barbantes. Vende-se na casa de José Antonio Teixeira, beco da Carioca, 1. 6193

FIANÇAS para alugueis de predio, dão-se no mesmo dia, no largo do Capim 8, sobrado. 6203

FORÇA e saude provém de um figado limpo e são.

Nenhum organismo pode sentir-se bem, cujo estomago, figado e intestinos não funccionem com regularidade e isto se obtem sem o menor incommodo e sem dieta com as

**Pilulas Indigenas de TAYUYA'** do dr. MONTE GODINHO que servem para combater: — prisão de ventre, hemorrhoides, congestão cerebral, febres biliosas, engorgitamento do figado, falta de appetite, tonteiras e dor de cabeça.

Como regulador dos incommodos menstruaes das senhoras têm sua reputação firmada.

As "Pilulas de TAYUYA'" do dr. MONTE GODINHO acham-se á venda nas pharmacias e drogarias — Deposito: rua S. José 55, Drogaria do Povo.

TONIC MARINHO — O melhor e mais prompto restaurador do cabello; rua do Ouvidor n. 114.

CLICHÉS em photogravura e illustrações de obras. Na officina do Vieira. P. Republica 167, loja.

DENTISTA Dr. A. Moraes — Acceita pagamentos em prestações; praça Tiradentes 34.

EXCLUSIVAMENTE o saboroso café S. Luiz. Deposito: largo de S. Francisco n. 22.

UM só vidro de Tonico Marinho mostrar-vos-á a sua efficacia na quéda do cabello, caspa, etc.; rua do Ouvidor n. 114.

DR. Vieira de Lemos é encontrado, todos os dias, na pharmacia Soares, á rua da Misericordia 56, das 9 ás 11 horas. 2940

PERDEU-SE a caderneta n. 158.220 da 3ª série da Caixa Economica; gratifica-se quem entregal-a á rua S. Luiz Gonzaga n. 128. 5035

SEGREDO das engommadeiras — O melhor para dar brilho aos engommados. Barra 1$, tres por 2$500.

USAE o Tonico Marinho e vereis a belleza do vosso cabello; rua do Ouvidor n. 114 e nas drogarias.

**Estomago e figado** As pilulas Divinaes de pepsina e quassina do R. Braga approvadas pela Directoria de Saude Publica, são um medicamento poderoso para combater as molestias do estomago, figado e intestinos e o seu uso se impõe nas [illegible], dyspepsias, gastralgias, dyspepsias flatulentas, nas enxaquecas, dores de cabeça, diarrhéas, falta de appetite nas convalescenças das molestias longas e graves, estas pilulas constituem uma das mais bellas conquistas da medicina moderna. Todas as pessoas que fizerem uso destas pilulas encontrarão allivio senão a cura completa de tão atrozes soffrimentos. Preço, vidro 1$500. Nas principaes pharmacias e drogarias e no deposito á rua S. José 55, drogaria do Povo. — S. Paulo: Baruel & Comp. 5880

MICADO O melhor dentifricio. Deposito: rua Sete de Setembro 169.

EXTRACTOR dos Callos Ferreira — Com o Extractor é evidente a extracção dos callos e verrugas, sem haver reproducção, vendem: Pacheco, Andradas 59, Rio; Baruel, S. Paulo e em todas as pharmacias.

L. de Figueiredo, encarrega-se da compra, venda, hypotheca de predios e terrenos, adjudicações de apolices, inventarios e outros; na rua da Alfandega 225, proximo á Avenida Passos.

---

O VINHO DE MORRHUOL do DR. MONTE GODINHO, maltinado e com lacto-phosphato de cal glycerinado é especialmente recommendado ás senhoras que amamentam, porque não só este soberano remedio augmenta a secreção do leite, como favorece a dentição das creanças que ingerem substancias medicamentosas no leite materno.

Contra a Anemia, Excesso de trabalho, Fraqueza dos ossos, Rachitismo e Fraqueza geral tem dado os melhores resultados. O seu gosto é agradavel e não irrita o estomago nem os intestinos, como acontece com os oleos e emulsões repugnantes. Experimentae e convencei-vos.

A' venda nas principaes pharmacias e drogarias do BRASIL. Deposito geral: Drogaria do Povo — rua S. José 55 — Rio.

## CLUBS LACROIX

10 Praça Tiradentes 10

Joias e relogios a prestações semanaes de 2$000 e 5$000. Ha poucas vagas para os clubs A e C.

615 Ernesto Merlin irmão Lacroix

## O Ideal dos Clubs de Joias

Joias, relogios, chapéos de sol e bengalas, a prestações semanaes de 5$.

Este club é o mais vantajoso de todos, sendo os sorteios annexos á loteria.

Peçam prospectos na Joalheria Valentim, 5 rua Gonçalves Dias 35.

Confrontem os preços com os das outras casas. 6142

CIGARROS CARDEAES

Com a Loteria da Capital, serão distribuidos mensalmente dez relogios OMEGA, sendo dois de ouro e oito de prata.

Largo de S. Francisco de Paula 20

## PHARMACIA

Vende-se, numa das principaes cidades do Estado do Rio, uma boa pharmacia completamente sortida e muito afreguezada, estabelecida em casa propria.

Faz-se negocio com a pharmacia e predio ou separadamente. Para informações com Godoy Fernandes & Paiva, drogistas, á rua de S. Pedro 65.

OPERARI S SAPATEIROS

Previne-se a classe que nós, industriaes, prometemos agora muito, mas, [illegible] os agarramos não de ver o resultado. 6183

## EM TODOS OS PAIZES

Os medicos estão de accordo para prescrever o oleo de figado de bacalhau contra as molestias que provêm das impurezas e dos vicios do sangue taes como sejam os humores frios, as escrofulas, os ozenes, e para restabelecer as forças dos doentes esgotados. Mas, para curar, não basta tomar qualquer oleo de figado de bacalhau. Ha muitos destes oleos que são mal preparados e pouco efficazes. Aconselhamos ás pessoas que necessitam tomar deste oleo que prefiram o oleo de Berthé, porque é o unico oleo de figado de bacalhau que foi approvado pela Academia de Medicina de Paris por ser o melhor preparado e, por consequencia, o mais efficaz.

Uma colher, das de sopa a cada refeição. O vidro de 2 fr. 50. A venda em muitas pharmacias boas e no deposito geral, Casa L. Frère, 19, rue Jacob, Paris. Exija-se que o vidro tenha o nome de Berthé.

P. S. — Recommendamos especialmente o oleo de Berthé para as creanças que precisam de fortificante e de depurativos.

## Aos bons corações

A viuva do capitão Pinto, achando-se atacada de violento rheumatismo, que a impede de cuidar da subsistencia de seus queridos filhinhos, pede ás pessoas caridosas enviar um obulo a esta redacção que gentilmente a isso se presta.

PELAS CHAGAS DE CHRISTO

Uma senhora entrevada ha annos, com tres filhas menores e duas dellas doentes, sendo uma de peito, e sem ter meios para tratal-as, pede ás pessoas caridosas, paes e mães de familia, pelo amor de seus filhinhos e por alma de seus parentes, e pela Sagrada Paixão e Morte de Nosso Senhor Jesus Christo, uma esmola para o seu sustento e de suas filhas, pois que Deus a todos dará a recompensa. A caridosa redacção do Correio da Manhã presta-se a receber toda e qualquer esmola com este destino caridoso, ou na rua Senhor de Mattosinhos n. 26, casa n. 1, bonde do Matadouro. 3862

PREDIO NOBRE

Aluga-se no Cattete um predio completamente novo, todo pintado a oleo, com jardim e todas as accommodações para familia de tratamento, tendo seis dormitorios e sendo todo o predio illuminado a gosto de quem pretender, com piano, cofre, etc., etc. Trata-se na rua do Cattete n. 12 B. 6163

## SAPATEIROS

A Fabrica Minerva, á praça Tiradentes n. 73, precisa de bons montadores e acabadores de obras de primeira. 6123

MULA

Na fazenda da Bica acha-se á disposição de quem provar ser o seu dono e indemnizar das respectivas despezas, uma mula alli apparecida ha alguns mezes. 3851

AOS SAPATEIROS

Previne-se aos operarios sapateiros que a Fabrica á rua da Quitanda 21 está ainda em greve. 6384

---

# Loterias da Capital Federal

Extracção á rua Visconde de Itaborahy n. 9

*Sob a fiscalisação do exm. sr. major Francisco de Assis, representante do governo da União*

| HOJE — A's 3 horas — 4ª — 149 | Sabbado, 17 — A's 3 1/2 horas — 2ª — 150 |
|---|---|
| 12:000$000 | 50:000$000 |
| POR 750 RÉIS | POR 3$000 |

## GRANDE LOTERIA DO NATAL

1ª DO PLANO 152

Sabbado, 22 de dezembro ás 3 1/2 horas da tarde

1º premio 100:000$

2º premio 100:000$

3º premio 10:000$

4º premio 10:000$

Tendo mais: grande quantidade de premios de 5:000$, 2:000$, 1:000$, 500$, 200$, 100$ etc.

São premiadas as dezenas, centenas, approximações e duas letras finaes dos 4 premios maiores e milhares das duas sortes de 100:000$.

Recommenda-se a leitura do plano no verso do bilhete.

*Bilhete inteiro 3$000 — Meios 1$500 — Quartos 750 réis*

O pagamento de qualquer premio será feito no acto da sua apresentação na thesouraria da Companhia ou em qualquer das suas agencias.

Toda a correspondencia relativa ás Loterias Federaes deve ser dirigida á Companhia de Loterias Nacionaes do Brasil, caixa postal n. 41. Rua Primeiro de Março n. 38 — Rio.

Agentes — Nazareth & C., rua Nova do Ouvidor n. 10.

NOTA — Os premios superiores a 200$, em virtude de lei, estão sujeitos ao desconto de 5 %.

SANTAL MIDY

Inoffensivo, de absoluta pureza, cura dentro de 48 HORAS corrimentos que exigiam outr'ora semanas de tratamento com copahiba, cubebes, opiatas e injecções. Sua efficacia é universalmente reconhecida nas affecções da bexiga, na cystite do cólo, no catarrho vesical, na hematuria.

Cada Capsula tem impresso com tinta preta o nome (MIDY)

PARIS, 8, rue Vivienne, e em todas as Pharmacias.

Na syphilis, rheumatismo, Darthros, Empigens, Escrophulas, Ulceras, Erysipelas

O SEU TRIUMPHO HA 30 ANNOS é incomparavel

ESSENCIA PASSOS

VENDE-SE EM todas as pharmacias e drogarias da Capital e Estados e nos unicos depositarios:

Godoy Fernandes & Paiva

*65 Rua de S. Pedro 65*

RIO DE JANEIRO

---

TRANSPARENTE — SABÃO — PRIVILEGIADO

CRYSTAL

MARCA REGISTRADA

O melhor sabão que existe para lavar roupa. Não estraga as mãos. Ao se parte e custa o preço do sabão commum.

*Gonçalves, Campos & Comp.*

N. 120 RUA DO ROSARIO N. 120

Vende-se em todos os armazens.

## DINHEIRO

C. MORAES & C.

emprestam sob cautelas do Monte de Soccorro, rua Luiz de Camões n. 40 (canto da rua do Sacramento).

AUTOMOVEL

Vende-se um, pequeno, americano, para quatro pessoas, funccionando perfeitamente, para ver e tratar na Auto-Garage, á rua Senador Dantas n. 57, com o sr. Velloso.

## POLY-FORMIATO

Soberano estimulante da energia muscular

Tão poderoso como inoffensivo

AUGMENTA AS FORÇAS

Debilidades. — Convalescenças. — Enfraquecimentos senis. — Impotencia. — Fadigas cerebraes. Neurasthenia. — Complicações grippaes — Sports.

33 RUA URUGUAYANA 33

*Meyrelles & Moura Brazil*

Em S. Paulo: BARUEL & C.

Officiaes sapateiros

Precisa-se de montadores e acabadores, á rua da Quitanda n. 21. 4050

ARMAZEM

Precisa-se de um armazem grande, prompto a funccionar, que tenha pelo menos quatro portas e bons fundos, entre Villa Isabel e S. Christovão. Carta a E. S. nesta redacção.

Efficaz — Util — Agradavel — Barato

O Guaco do Rio Grande do Sul como peitoral não tem competidor, principalmente para as creanças, que o tomam com prazer. Cura com rapidez as tosses, bronchites e asthma.

Só foi licenciado depois de annos de experiencia com resultados assombrosos. E' o peitoral preferido pelos robustos gaúchos. Vidro 2$000.

Deposito — Drogaria Lencart. Rua de São José n. 72.

N. B. — Os rotulos trazem a firma do pharmaceutico L. Noronha.

---

# SAQUES 130 Rua do Rosario, 130

(PROXIMO Á RUA URUGUAYANA)

# SAQUES 63, RUA SENADOR EUZEBIO, 63

(Esquina da rua General Caldwell — Cidade Nova)

# SAQUES 119, Rua Visconde do Rio Branco, 119

(NICTHEROY — Proximo á Ponte das Barcas)

# SAQUES S. PAULO E SANTOS

R. 15 Novembro, 27 — P. Republica, 34

*Sobre Portugal, Ilhas e Possessões, Hespanha, Italia, França, Inglaterra, Turquia, Rio da Prata, etc., etc.*

Cheques á vista para pagamento de encommendas postaes

LETRAS ENTREGUES IMMEDIATAMENTE

Compra e venda de ouro e papel-moeda estrangeiro.

## AGENCIAS E CAIXAS DO BANCO UNIÃO DO COMMERCIO

CAPITAL: 5.000:000$000

Abertas das 8 horas da manhã ás 8 da noite e nos dias santos e feriados até 3 horas

CONTAS CORRENTES LIMITADAS

CONDIÇÕES:

Para facilitar a missão dos srs. negociantes em geral e particulares que precisem ter sempre em constante mobilização pequenos capitaes, tem este Banco creado uma especie de CONTAS CORRENTES, para movimento das quaes serão fornecidos aos depositantes CADERNETAS e LIVROS DE CHEQUES, proprios para bolso.

O juro é de 4 % ao anno, contado semestralmente. A abertura destas contas se fará no Banco ou nas Agencias e Caixas desde 50$ até 30:000$000, quantia esta que, quando attingida, poderá ser conservada, retirada ou convertida em letra a prazo fixo pelo depositante. As entradas subsequentes far-se-ão de 20$ para cima.

O minimo de cada retirada será de 50$000.

Este systema, além de expedito, não obriga o depositante a comparecer senão no acto de abrir a conta, podendo mandar fazer por outrem os depositos ou a cobrança dos cheques. As retiradas podem ser feitas e a parcellas e de uma só vez, independente de aviso, no BANCO até ás 4 horas da tarde e nas AGENCIAS e CAIXAS das 8 da manhã ás 8 da noite.

Recebem-se maiores quantias em conta corrente a juro convencional.

NOTA IMPORTANTE. — A abertura destas contas correntes, recebimento de depositos e pagamento de cheques, saques, compra e venda de ouro, etc. faz-se até ás 4 horas da tarde no Banco (rua Primeiro de Março 41) e nas Agencias e Caixas, das 8 horas da manhã ás 8 da noite, nos dias uteis.

LETRAS A PRAZO FIXO

3 a 6 mezes 4 % — 7 a 9 mezes 5 % — 10 a 12 mezes 6 %.

Os Directores *Thomaz Costa e José Ribeiro Duarte*

## COOPERATIVA DE JOIAS E RELOGIOS

19 — Rua do Hospicio — 19

Independente do sorteio, garantimos aos prestamistas 70 % do valor das prestações pagas, com mercadoria.

**Relogios** de ouro 18 ks., «Suissos» para casaca de 130$ a 220$000.
**Relogios** de ouro 18 ks., 22 linhas, «International Watch» a 220$000.
**Relogios** de ouro 18 ks., 22 linhas, «Humbert Ramuz» a 220$000.
**Relogios** de ouro 18 ks., 22 linhas «Omega» a 180$000.
**Relogios** de ouro 18 ks., «Omega» para senhora a 100$000.
**Relogiozinhos** de ouro 18 ks., phantasia com diamantes de 45$ a 70$000.
**Artigos de fina bijouteria** com brilhantes diamantinos para todo o preço e sem receio de confronto.

3443 Acceitamos subscriptores para 18ª cooperativa. — Vieira & Ferreira.

# LOTERIA ESPERANÇA

EXTRACÇÃO A'S 2 HORAS

| HOJE | AMANHÃ |
|---|---|
| 25:000$000 | 15:000$000 |
| Por 1$300 | POR $650 |

Grande loteria para o fim do anno

EXTRACÇÃO EM 31 DE DEZEMBRO

1º premio 100:000$000

2º premio 12:000$000

3º premio 6:000$000

4º premio 3:000$000

Bilhetes a 4$200, em sextos de 700 réis

Remettem-se bilhetes para qualquer parte do interior. Pedidos á Companhia Nacional Loterias dos Estados.

CAIXA 1052 RIO

BILHETES A' VENDA

29, RUA MARECHAL DEODORO

NICTHEROY

## GONORRHEA?

UM SÓ VIDRO CURA

A injecção Palmeira, medicamento conhecido ha mais de 15 annos, conta milhares de curas. Por mais chronica que seja a gonorrhéa, cura-se em 6 dias.

A' venda em todas as pharmacias e drogarias. Deposito geral: drogaria Pacheco, rua dos Andradas n. 53 — Vidro 3$000. 1302

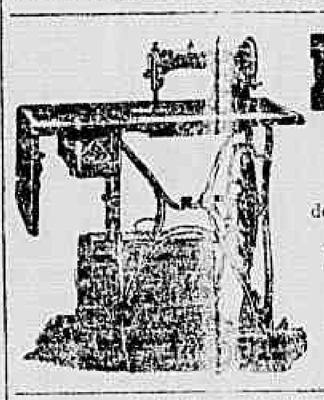

# LUIZ GERIN & C.

IMPORTADORES DE

## Machinas de costura

dos mais afamados fabricantes da Europa e America

Miudezas para alfaiates e costureiras

— E —

*Artigos para bordar*

87 RUA SETE DE SETEMBRO 87

---

# MORTE A'S SAUVAS

E' a formiga saúva a maior praga da lavoura. Pois bem, só não se livrará della quem não quizer, e com uma despeza insignificante. O emprego do ingrediente **Morte ás saúvas**, de J. Klier, é *infallivel* e de preço baratissimo. Emprega-se em qualquer apparelho que tenha um fogareiro e um folle qualquer, devendo-se preferir a **MACHINA KLIER**, que é a **mais barata, mais solida, mais simples de manejar, mais portatil e sem o minimo perigo** para quem a faz funccionar, visto ter o folle um metro e meio distante do fogareiro, e custa em S. Paulo, Rio de Janeiro e Campinas 75$000 cada uma.

O successo enorme que tem tido esse ingrediente nas lavouras de S. Paulo é comprovado pelo seu consumo cada vez maior. O preço deste ingrediente nos depositos é: cada kilo 4$000 réis, de dez kilos em deante 3$500 réis. Com uma despeza insignificante os srs. lavradores exterminarão em suas fazendas esta praga, que estraga os cafeeiros, derruba os fructos ainda novos, prejudicando as colheitas, corta os algodoeiros, os milhaes, as laranjeiras, as flores dos jardins, etc., etc. Toda a despeza feita com a extincção desta praga é fartamente remunerada com o resultado produzido com o emprego deste ingrediente, que é a **ultima palavra**.

E' este o unico processo conveniente para extinguir os formigueiros nas cidades sem o minimo inconveniente: não precisa arrancar assoalhos nem demolir muros, pois o ingrediente, em estado gazoso, penetra em todos os orificios pela força do folle, e absolutamente **não é inflammavel nem exhala o mau cheiro dos formicidas**. Os formicidas do commercio matam as formigas, mas não extinguem os formigueiros, porque só matam as formigas em cujas panellas recebem o sulfureto de carbono; mas si houver uma curva que não permitta a entrada deste, não ha possibilidade de matar, acontecendo que dentro de um anno exista outro formigueiro nesse logar, o que absolutamente não acontece com este systema onde o gaz tocado pelo folle entra em todas as ramificações dos formigueiros. Os formigueiros extinctos com o formicida deixam sempre uma ou outra panella viva, de sorte que todos os annos têm os lavradores as mesmas despezas tão avultadas, quando com este ingrediente fazem apenas ligeiros repasses que ficam por quantia insignificante e extinguem um ou outro formigueiro que tenha vindo dos seus visinhos.

**N. B. — Quem quizer verificar a efficacia deste ingrediente abra os formigueiros quinze dias depois da sua applicação e terá occasião de observar a completa extincção do formigueiro pela morte das formigas.**

Encontra-se este ingrediente ao preço de **4$000** réis o kilo; de 10 kilos em deante, **3$500** réis — Machina Klier completa, **75$000 réis**.

No Rio de Janeiro: **Marinho Pinto & C.**, rua de S. Pedro ns. 89 e 91 — Em S. Paulo: **João Lopes**, rua José Bonifacio n. 10, sobrado — Em Campinas: **Companhia Mc. Hardy**, rua Andrade Neves n. 83.

MACHINA KLIER

---

## PULMONAL

Este preparado, considerado o melhor até hoje para todas as affecções do apparelho respiratorio, como sejam bronchites, asthma, tuberculose pulmonar, etc., não enjôa o doente, não estraga o estomago e desperta o appetite.

Vende-se em qualquer pharmacia

Preço 3$000

# A Notre-Dame de Paris

## DESCONTO DE 20%

SOBRE OS PREÇOS

MARCADOS EM TODAS AS MERCADORIAS

Patek-Philippe & C.

*O melhor relogio do mundo a prestações semanaes sem augmento de preço*

Unicos agentes no Brasil: GONDOLO & LABOURIAU

71 RUA DA QUITANDA 71

COKE

REDUCÇÃO NO PREÇO

A Société Anonyme du Gaz communica a seus freguezes que está vendendo o coke a 25$ cada tonelada, tendo feito tambem grande reducção na importancia do referido transporte. Para uso industrial o [illegible] por preço inferior áquelle, conforme o ajuste.

Encommendas á rua da Alfandega n. 16 e na fabrica, á rua Senador Euzebio n. 292.

---

PRISÃO DE VENTRE

*Obstrucção do figado e baço, febres intermittentes, dores de cabeça, hemorrhoidas*

e HYDROPISIAS

Curam-se com as pilulas anti-biliosas do dr. Murillo. Vendem-se na Pharmacia Bragantina, 81 rua da Uruguayana 81, preço da caixa 1$500.

## GUANO

ADUBO CHIMICO DO PÓ DO OSSO, preparado para a floricultura, horticultura e fructicultura, unico adubo que tem dado resultado até hoje, garantido com certificado de analyse chimica do Instituto Agronomico de Campinas, premiado na Exposição Universal de São Luiz e na Exposição Municipal de S. Paulo, com medalhas de prata.

Recommenda-se este adubo, não só pela qualidade, como pelo preço insignificante que é vendido.

Pedidos e informações: HILDEBRANDO COSTA & C.

N. 43, AVENIDA CENTRAL N. 43

(Em frente á Caixa de Amortização)

## COPACABANA

Vende-se no melhor ponto de Villa Ipanema, á rua Doutor Vieira Souto, um terreno com frente para o mar, medindo 10 metros de frente por 50 de fundos; trata-se na rua de Nossa Senhora de Copacabana 29 A, ou no escriptorio desta folha, com o gerente.

Salão do Instituto Nacional de Musica

Hoje, 12 de novembro

A's 8 1/2 h. da noite

*Concerto da cantora professora*

## D. Martha Wagner

Do Conservatorio de Dresden e Vienna. Com o valioso concurso da exma. sra. d. Eugenia Soares de Mello e dos srs. Alberto Nepomuceno, Humberto Milano e Arnaud Gouvêa.

Bilhetes e programmas, por especial favor, na redacção do Correio da Manhã e no estabelecimento de musica do sr. Vieira Machado, rua do Ouvidor n. 147. 2417

MOULIN ROUGE

Empreza PASCHOAL SEGRETO

(Tournée Seguin de l'Amérique du Sud)

HOJE 12 DE NOVEMBRO HOJE

Extraordinario espectaculo

Monumental programma

Elmo e Reggo — Rina Zambelli

ROSE DU MIDI

MAUD AND JAMES THOMAS

LA MONTI — E. CHIVO

AIMÉE VILLECOUR, etc., etc.

Espectaculo continuação do

2º Campeonato Internacional

DA

## LUTA ROMANA

AVISO — Os bilhetes acham-se á venda na confeitaria Castellões até 5 horas da tarde, depois na bilheteria do theatro.

*Theatro Maison Moderne*

15 Praça Tiradentes 15

— Empreza Paschoal Segreto —

Todas as noites espectaculo variado de Attracções e Novidades.

THEATRO RECREIO DRAMATICO

COMPANHIA DIAS BRAGA

HOJE — Segunda-feira, 12 de novembro de 1906 — HOJE

REAPPARIÇÃO NESTE THEATRO

da grande companhia dramatica DIAS BRAGA

*O mais verdadeiro successo theatral*

3ª representação nesta temporada do emocionante e imponente peça sacra, de grande espectaculo, em 5 actos, 16 quadros e deslumbrante apotheose, em verso, baseada na vida de Jesus Christo, original de EDUARDO GARRIDO

# O MARTYR DO CALVARIO

O protagonista é desempenhado pelo artista DIAS BRAGA.

Os demais papeis são desempenhados pelas distinctas actrizes — Lucilia Peres, Laura de Oliveira, Maria de Pinhal, Esther Bergerat, Estephania Louro, Mathilde Carneiro e os applaudidos actores — Cardoso da Motta, Eva Barbosa, Francisco Mesquita, Alfredo Silva, Barros, Domingos Braga, Bragança, Henrique Machado, Lisboa, Teixeira Leão, Pereira da Costa, Louro, Figueiredo, Furtado Coelho, Carvalho, Almeida, Eurico, etc.

Grande corpo de coros e numerosa comparsaria

Scenarios, guarda-roupa, adereços e mobiliario, novos e no rigor da época.

A peça sobe á scena com todo o rigor da primitiva.

Preços e horas do costume. — A's 8 1/2 horas.

Amanhã — Recita em beneficio — Os bilhetes passados para o Theatro Lucinda dá-se entrada neste espectaculo.

Quarta-feira — 4ª representação — O Martyr do Calvario.

Em ensaios — Os Ladrões do Mar. 6309

PALACE-THEATRE

Empreza J. Cateysson

AVISO

Este theatro ficará fechado

DURANTE 3 DIAS

para ultimar os trabalhos de transformação

para receber a importante companhia

LUCINDA - CHRISTIANO

cuja estréa é

Quinta-feira, 15 de novembro de 1906

com a peça em 5 actos, de A. Dumas filho

O AMIGO DAS MULHERES

em que as notaveis artistas Lucinda Simões e Christiano de Souza têm duas importantes creações.

Nessa occasião será inaugurado o bello PALACE-THEATRE completamente transformado em theatro com todo o conforto e commodidade para as EXMAS. FAMILIAS.

THEATRO APOLLO

EMPREZA MESQUITA

Companhia de operetas, magicas e revistas

AMANHÃ

Terça-feira, 13 de novembro

BENEFICIO DA SOCIEDADE

CENTRO COSMOPOLITA

Será representada a burleta de costumes nacionaes em 3 actos e 12 quadros, original de Arthur Azevedo

## Capital Federal

Os bilhetes acham-se á venda na secretaria do Centro Cosmopolita.

Brevemente

O PACTO INFERNAL

Quinta-feira — 1ª representação da opereta ingleza de costumes japonezes

GEISHA

O papel de Mimosa é desempenhado pela actriz cantora JUANITA MANY. 6187